DOCUMENTOS DE PRESTAÇÃO DE CONTAS

DOCUMENTOS DE PRESTAÇÃO DE CONTAS			
N.º	DESIGNAÇÃO	SNC-AP	Documento TC
	DEMONSTRAÇÕES FINANCEIRAS		
	Balanço	NCP1	A1
	Demonstração de resultados por natureza	NCP1	A1
	Demonstração das alterações no património líquido	NCP1	A1
	Demonstração de fluxos de caixa	NCP1	A1
	Anexo às demonstrações Financeiras	NCP1	A1
	Anexo I – Caracterização da entidade	NCP1	A1
	Anexo II - Organograma	NCP1	A1
	Anexo III – Custo com empréstimos obtidos	NCP1	A1
	Anexo IV – Imparidade de ativos	NCP1	A1
	DEMONSTRAÇÕES ORÇAMENTAIS		
	Demonstração do desempenho orçamental	NCP26	A1
	Demonstração de execução orçamental da receita	NCP26	A1
	Demonstração de execução orçamental da despesa	NCP26	A1
	Demonstração de execução do plano plurianual de investimentos	NCP26	A1
	Anexo às demonstrações orçamentais		
	Anexo I - Alterações orçamentais da receita	NCP26	A1
	Anexo II - Alterações orçamentais da despesa	NCP26	A1
	Anexo III - Alterações ao plano plurianual de investimentos	NCP26	A1
	Anexo IV - Operações de tesouraria	NCP26	A1
	Anexo V - Contratação administrativa – Situação dos contratos	NCP26	A1
	Anexo V - Contratação administrativa – Adjudicações por tipo de procedimento	NCP26	A1
	Anexo VI - Transferências e subsídios - receita	NCP26	A1
	Anexo VII - Transferências e subsídios - despesa	NCP26	A1
	OUTROS DOCUMENTOS		
	Declaração de compromissos plurianuais	-	-
	Declaração de pagamentos em atraso	-	-
	Certificação legal de contas	-	A1

DEMONSTRAÇÕES FINANCEIRAS

Balanço

Município de Pinhel

Balanço em 31 de Dezembro de 2022 — Valores em €

RUBRICAS	NOTAS	DATAS 31/12/2022	DATAS 31/12/2021
ATIVO			
Ativo não corrente			
Ativos fixos tangíveis	5	45 852 558,61	43 597 995,71
Propriedades de investimento			
Ativos intangíveis	3	70 153,96	45 425,43
Ativos biológicos			
Participações financeiras		659 971,50	659 971,50
Devedores por empréstimos bonificados e subsídios reembolsáveis			
Acionistas/sócios/associados			
Diferimentos			
Outros ativos financeiros	5	39,90	39,90
Ativos por impostos diferidos			
Clientes, contribuintes e utentes			
Outras contas a receber			
		46 582 723,97	44 303 432,54
Ativo corrente			
Inventários	10	8 679,96	17 258,40
Ativos biológicos			
Devedores por transferências e subsídios não reembolsáveis		586,42	
Devedores por empréstimos bonificados e subsídios reembolsáveis			
Clientes, contribuintes e utentes		601 641,99	198 470,71
Estado e outros entes públicos		28 071,56	39 292,32
Acionistas/sócios/associados			
Outras contas a receber		1 204 948,94	1 111 378,23
Diferimentos		7 343,68	8 452,22
Ativos financeiros detidos para negociação			
Outros ativos financeiros			
Ativos não correntes detidos para venda			
Caixa e depósitos	1	311 537,43	583 668,44
		2 162 809,98	1 958 520,32
Total do Ativo		48 745 533,95	46 261 952,86
PATRIMÓNIO LÍQUIDO			
Património/Capital		34 858 414,89	34 858 414,89
Ações (quotas) próprias			
Outros instrumentos de capital próprio			
Prémios de emissão			
Reservas		895 581,67	895 581,67
Resultados transitados		-16 833 245,18	-16 938 338,74
Ajustamentos em ativos financeiros			
Excedentes de revalorização			
Outras variações no Património Líquido		13 148 822,56	13 312 014,01
Resultado líquido do período		-1 493 150,76	5 326,53
Dividendos antecipados			
Interesses que não controlam			
Total do Património Líquido		30 576 423,18	32 132 998,36

Município de Pinhel

Balanço em 31 de Dezembro de 2022 — Valores em €

RUBRICAS	NOTAS	DATAS 31/12/2022	DATAS 31/12/2021
PASSIVO			
Passivo não corrente			
Provisões	15	5 680 238,79	5 680 238,79
Financiamentos obtidos		3 062 526,39	3 568 491,86
Fornecedores de investimentos			
Responsabilidades por benefícios pós-emprego			
Diferimentos		2 367 991,03	
Passivos por impostos diferidos			
Fornecedores			
Outras contas a pagar		8 757,95	8 320,23
		11 119 514,16	9 257 050,88
Passivo corrente			
Credores por transferências e subsídios não reembolsáveis concedidos		378 004,41	140 411,88
Fornecedores		3 432 144,59	1 900 161,90
Adiantamentos de clientes, contribuintes e utentes			
Estado e outros entes públicos	23	104 294,01	119 128,15
Acionistas/sócios/associados			
Financiamentos obtidos		495 754,61	548 759,70
Fornecedores de investimentos		1 497 383,68	820 657,71
Outras contas a pagar		1 142 015,31	1 342 784,28
Diferimentos			
Passivos financeiros detidos para negociação			
Outros passivos financeiros			
		7 049 596,61	4 871 903,62
Total do Passivo		18 169 110,77	14 128 954,50
Total do Património Líquido e Passivo		48 745 533,95	46 261 952,86

Demonstração de resultados por natureza

Município de Pinhel

Demonstração de resultados por naturezas do período findo em 31 de Dezembro de 2022 Valores em €

RENDIMENTOS E GASTOS	NOTAS	PERÍODOS 31/12/2022	PERÍODOS 31/12/2021
Impostos, contribuições e taxas		1 697 236,69	1 430 580,13
Vendas		531 244,71	325 917,46
Prestações de serviços e concessões		1 269 616,31	1 146 557,31
Rendimentos/Gastos imputados de entidades controladas, associadas e empre			
Transferências e subsídios correntes obtidos		9 939 186,47	10 023 422,50
Variações nos inventários da produção			
Trabalhos para a própria entidade			11 726,57
Custo das mercadorias vendidas, das matérias consumidas e dos inventários tr		-675 858,92	-580 946,69
Fornecimentos e serviços externos		-7 693 163,76	-5 606 145,72
Gastos com pessoal		-4 473 520,78	-4 547 648,70
Transferências e subsídios concedidos		-511 840,36	-1 049 197,16
Prestações sociais			
Imparidade de inventarios e ativos biológicos (perdas/reversões)			
Imparidade de dívidas a receber (perdas/reversões)			
Provisões (aumentos/reduções)			
Imparidade de investimentos não depreciáveis/amortizáveis (perdas/reversões			
Aumentos/reduções de justo valor			
Outros rendimentos		1 376 376,85	2 094 804,37
Outros gastos		-251 891,07	-499 363,92
Resultados antes de depreciações e gastos de financiamento		1 207 386,14	2 749 706,15
Gastos/reversões de depreciação e amortização		-2 658 350,90	-2 519 595,04
Imparidade de investimentos depreciáveis/amortizáveis (perdas/reversões)			
Resultado operacional (antes de gastos de financiamento)		-1 450 964,76	230 111,11
Juros e rendimentos similares obtidos		14 005,48	1,20
Juros e gastos similares suportados		-56 191,48	-224 785,78
Resultado antes de impostos		-1 493 150,76	5 326,53
Imposto sobre o rendimento			
Resultado liquido do período		-1 493 150,76	5 326,53
Resultado líquido do período atribuível a:			
Detentores do capital da entidade-mãe			
Interesses que não controlam			
		-1 493 150,76	5 326,53

Demonstração das alterações no património líquido

Município de Pinhel

Ano: 2022

Descrição	Notas	Capital / Património Subscrito	Ações (Quotas) Próprias	Outros Instrum. de Capital Próprio	Prémios de Emissão	Reservas Legais	Resultados Transitados	Ajusta- mentos em Ativos Financeiros	Excedentes de Reva- lorização	Outras Variações Património Líquido	Resultado Líquido do Período	Total	Interesses que não controlam	Total do Património Líquido
Posição no Início do período	(1)	**34 858 414,89**	**0,00**	**0,00**	**0,00**	**895 581,67**	**-16 938 338,74**	**0,00**	**0,00**	**13 312 014,01**	**5 326,53**	**32 132 998,36**	**0,00**	**32 132 998,36**
Alterações no período														
Primeira adoção de novo referencial contabilístico		0,00	0,00	0,00	0,00	0,00	0,00	0,00	0,00	0,00	0,00	0,00	0,00	0,00
Alterações de políticas contabilísticas		0,00	0,00	0,00	0,00	0,00	0,00	0,00	0,00	0,00	0,00	0,00	0,00	0,00
Diferenças de conversão de demonstrações financeiras		0,00	0,00	0,00	0,00	0,00	0,00	0,00	0,00	0,00	0,00	0,00	0,00	0,00
Realização do excedente de revalorização		0,00	0,00	0,00	0,00	0,00	0,00	0,00	0,00	0,00	0,00	0,00	0,00	0,00
Excedentes de revalorização e respetivas variações		0,00	0,00	0,00	0,00	0,00	0,00	0,00	0,00	0,00	0,00	0,00	0,00	0,00
Transferências e subsídios de capital		0,00	0,00	0,00	0,00	0,00	0,00	0,00	0,00	-163 575,19	0,00	-163 575,19	0,00	-163 575,19
Correção de erros materiais		0,00	0,00	0,00	0,00	0,00	38 464,03	0,00	0,00	0,00	0,00	38 464,03	0,00	38 464,03
Outras alterações reconhecidas no Património Líquido		0,00	0,00	0,00	0,00	0,00	5 326,53	0,00	0,00	383,74	-5 326,53	383,74	0,00	383,74
	(2)	0,00	0,00	0,00	0,00	0,00	43 790,56	0,00	0,00	-163 191,45	-5 326,53	-124 727,42	0,00	-124 727,42
Resultado Líquido do Período	(3)	**0,00**	**0,00**	**0,00**	**0,00**	**0,00**	**0,00**	**0,00**	**0,00**	**0,00**	**-1 493 150,76**	**-1 493 150,76**	**0,00**	**-1 493 150,76**
Resultado Integral	(4)=(2)+(3)										**-1 498 477,29**	**-1 617 878,18**	**0,00**	**-1 617 878,18**
Operações com detentores de capital no período														
Realizações de capital/património		0,00	0,00	0,00	0,00	0,00	0,00	0,00	0,00	0,00	0,00	0,00	0,00	0,00
Entradas para cobertura de perdas		0,00	0,00	0,00	0,00	0,00	0,00	0,00	0,00	0,00	0,00	0,00	0,00	0,00
Outras operações		0,00	0,00	0,00	0,00	0,00	61 303,00	0,00	0,00	0,00	0,00	61 303,00	0,00	61 303,00
Subscrições de prémios de emissão		0,00	0,00	0,00	0,00	0,00	0,00	0,00	0,00	0,00	0,00	0,00	0,00	0,00
	(5)	0,00	0,00	0,00	0,00	0,00	61 303,00	0,00	0,00	0,00	0,00	61 303,00	0,00	61 303,00
Posição fim período	(6)=(1)+(2)+(3)+(5)	**34 858 414,89**	**0,00**	**0,00**	**0,00**	**895 581,67**	**-16 833 245,18**	**0,00**	**0,00**	**13 148 822,56**	**-1 493 150,76**	**30 576 423,18**	**0,00**	**30 576 423,18**

Demonstração de fluxos de caixa

Município de Pinhel

Demonstração dos fluxos de caixa, do período findo em 31 de Dezembro de 2022

Valores em €

Rubricas	Notas	Períodos 31/12/2022	Períodos 31/12/2021
Fluxos de caixa das atividades operacionais			
Recebimentos de clientes		1 316 057,72	1 104 039,64
Recebimentos de contribuintes		1 141 080,09	1 106 458,92
Recebimentos de transferências e subsídios correntes		9 263 408,39	9 191 600,31
Recebimentos de utentes		21 220,71	
Pagamentos a fornecedores		-7 221 517,71	-5 773 975,83
Pagamentos ao pessoal		-2 759 328,62	-2 805 266,16
Pagamentos a contribuintes / Utentes			
Pagamentos de transferências e subsídios		-380 455,63	-1 136 786,65
Pagamentos de prestações sociais			
Caixa gerada pelas operações		1 380 464,95	1 686 070,23
Recebimento do imposto sobre o rendimento			
Pagamento do imposto sobre o rendimento			
Outros recebimentos		378 376,18	562 671,23
Outros pagamentos		-3 394 015,00	-3 736 135,01
Fluxos de caixa das atividades operacionais (a)		-1 635 173,87	-1 487 393,55
Fluxos de caixa das atividades de investimento			
Pagamentos respeitantes a:			
Ativos fixos tangíveis		-225 852,21	-280 052,72
Ativos intangíveis		-18 485,22	-2 481,42
Propriedades de investimento		-1 031,02	
Investimentos financeiros			
Outros ativos			-115 071,93
Recebimentos provenientes de:			
Ativos fixos tangíveis		6 700,00	6 677,87
Ativos intangíveis			
Propriedades de investimento		433 880,01	437 622,12
Investimentos financeiros			
Outros ativos			
Subsídios ao investimento		602 619,58	381 952,51
Transferências de capital		1 058 116,00	1 682 251,00
Juros e rendimentos similares		1,20	1,20
Dividendos			
Fluxos de caixa das atividades de investimento (b)		1 855 948,34	2 110 898,63
Fluxos de caixa das atividades de financiamento			
Recebimentos provenientes de:			
Financiamentos obtidos		800 000,00	800 000,00
Realizações de capital e de outros instrumentos de capital			
Cobertura de prejuízos			
Doações			
Outras operações de financiamento			
Pagamentos respeitantes a:			
Financiamentos obtidos		-1 292 905,48	-1 196 183,39
Juros e gastos similares			-119,96
Dividendos			
Reduções de capital e de outros instrumentos de capital			
Outras operações de financiamento			
Fluxos de caixa das atividades de financiamento (c)		-492 905,48	-396 303,35
Variação de caixa e seus equivalentes (a+b+c)		-272 131,01	227 201,73
Efeito das diferenças de câmbio			
Caixa e seus equivalentes no início do período		583 668,44	356 466,47
Caixa e seus equivalentes no fim do período		311 537,43	583 668,44
CONCILIAÇÃO ENTRE CAIXA E SEUS EQUIVALENTES E SALDO DE GERÊNCIA			
Caixa e seus equivalentes no início do período		583 668,44	356 466,47
- Equivalentes a caixa no início do período		-215 544,63	-168 129,12
+ Parte do saldo de gerência que não constitui equivalentes de caixa		215 544,63	168 129,12
- Variações cambiais de caixa no início do período			
= Saldo da gerência anterior		583 668,44	356 466,47
De execução orçamental		395 279,93	188 376,67

Município de Pinhel

Demonstração dos fluxos de caixa, do período findo em 31 de Dezembro de 2022

Valores em €

Rubricas	Notas	Períodos	
		31/12/2022	31/12/2021
De operações de tesouraria		188 388,51	168 089,80
Caixa e seus equivalentes no fim do período		311 537,43	583 668,44
- Equivalentes a caixa no fim do período		-216 667,94	-215 544,63
+ Parte do saldo de gerência que não constitui equivalentes de caixa		216 667,94	215 544,63
- Variações cambiais de caixa no fim do período			
= Saldo para a gerência seguinte		311 537,43	583 668,44
De execução orçamental		97 340,59	395 279,93
De operações de tesouraria		214 196,84	188 388,51

Anexo às Demonstrações Financeiras

MUNICIPIO DE PINHEL

Anexo às demonstrações financeiras exercício de 2022

0. *Transição do POCAL para o SNC-AP*

Notas explicativas às demonstrações financeiras com adoção pela primeira vez do SNC-AP

Relativamente ao ano de 2020:

1) Forma como a transição dos normativos anteriores para as NCP afetou a posição financeira, o desempenho financeiro e os fluxos de caixa relatados.

Em 2020, com a transição, foram várias as situações que afetaram as demonstrações financeiras do município. Procedeu-se à correção de contas dos ativos em função do CC2 e dos respetivos valores dos saldos iniciais (abertura), onde foram incluídos apenas os ativos cujo código da conta PMC (Classificação financeira) não correspondem ao seu classificador complementar 2, ou seja, onde a conta entre ambos não foi coerente.

Foram reclassificados vários bens do ativo fixo tangível que estavam reconhecidos numa categoria de acordo com o POCAL e que no novo normativo pertencem a outra categoria.

No total de 530 ativos moveis classificados na conta PCM "443 programas de computador e sistemas de informação", foram transitados para a ficha de "ativos intangíveis".

Criação de fichas de investimento em curso na conta PMC 45 com fichas correspondentes a cada saldo inicial do SNC.

As transferências e subsídios de capital para investimentos depreciáveis foram reclassificadas para outras variações do património, quando no anterior normativo estavam como proveitos diferidos no passivo.

2) Reconciliação do património líquido relatado segundo os normativos anteriores com o património líquido segundo as NCP, entre a data de transição para as NCP e o final do último período apresentado nas mais recentes demonstrações financeiras anuais, elaboradas segundo os normativos anteriores.

O processo de reconciliação do património líquido relatado segundo os normativos anteriores com o património líquido segundo as NCP, foi feito de modo a assegurar o cumprimento das NCP, em particular as normas sobre os ativos tangíveis e intangíveis.

3) Reconciliação do resultado relatado segundo os normativos anteriores, relativo ao último período das mais recentes demonstrações financeiras anuais, com o resultado segundo as NCP relativo ao mesmo período.

O resultado líquido de 2019 segundo as NCP seria afetado da seguinte forma:

(ii) 5529 – 375.680,42 euros

4) Reconhecimento ou reversão, pela primeira vez, de perdas por imparidade ao preparar o balanço de abertura de acordo com as NCP (divulgações que, de acordo com o ponto 9, seriam exigidas se o reconhecimento dessas perdas por imparidade ou reversões tivesse ocorrido no período que começa na data de transição para as NCP.

Não aplicável.

5) Distinção nas reconciliações das alíneas (2) e (3), entre correção de erros cometidos em períodos anteriores e alterações às políticas contabilísticas segundo os normativos anteriores (se aplicável)

Não aplicável.

(6) As presentes demonstrações financeiras elaboradas de acordo com as NCP não são as primeiras demonstrações financeiras do Município de Pinhel.

As presentes demonstrações financeiras são as primeiras apresentadas pelo Município de Pinhel de acordo com as NCP.

De referir que na transição para o SNP foram efetuadas, num primeiro momento, a transição e classificação no sistema contabilístico das equivalências entre planos, a 31/12/2019, e, posteriormente, a transferência e reconversão de contas de acordo com o CC – Classificador Complementar, que configura o Balanço de Abertura a 01/01/2020.

Os principais ajustamentos decorrentes da transição para o SNC-AP, reconhecidos na conta 564 – Ajustamentos de Transição para o SNC-AP, foram os seguintes:

(i) Conforme previsto no POCAL, até 31 de Dezembro de 2019, o Município reconhecia em Imobilizado corpóreo um conjunto de despesas que à luz da NCP 3 –Ativos Intangíveis, cumprem os critérios para serem reconhecidas como ativos intangíveis, nomeadamente programas de computador e sistemas de informação.

(ii)A aplicação da norma NCRF 14 –Rendimentos de transações sem contraprestação determina que as transferências e subsídios não reembolsáveis para aquisição de ativos fixos tangíveis e ativos intangíveis, transferências e subsídios para aquisição de ativos não depreciáveis e outras transferências e subsídios de capital sejam apresentados como componentes do Património.

No normativo POCAL estes subsídios eram apresentados como componente do Passivo, em acréscimos e diferimentos.

Municipio de Pinhel

Reconciliação para Balanço de Abertura do SNC-AP (2020 até 01/01/2020)

Rubricas do Balanço (1)	Valores conforme POCAL 31/12/2019 (2)	Reconhe-cimento (3)	Desreco-nhecimento (4)	Critério de mensuração (5)	Imparidades / reversões (6)	Outros (7)	Erros (8)	Reclassi-ficações (9)	SNC-AP 01/01/2020 (10) = (2) + ... + (9)
ATIVO									
Ativo não corrente									
Ativos fixos tangíveis	40 491 251,37	0,00	0,00	0,00	0,00	-1 444 992,27	1 843,99	1 477,66	39 051 280,75
Propriedades de investimento	36 239,59	0,00	0,00	0,00	0,00	65 774,04	0,00	-102 013,63	0,00
Ativos intangíveis	4 944,00	0,00	0,00	0,00	0,00	0,00	0,00	8 296,54	13 240,54
Ativos biológicos	0,00	0,00	0,00	0,00	0,00	0,00	0,00	0,00	0,00
Participações financeiras	659 969,50	0,00	0,00	0,00	0,00	0,00	0,00	0,00	659 969,50
Devedores por empréstimos bonificados e subsídios reembolsáveis	0,00	0,00	0,00	0,00	0,00	0,00	0,00	0,00	0,00
Acionistas/sócios/associados	0,00	0,00	0,00	0,00	0,00	0,00	0,00	0,00	0,00
Diferimentos	0,00	0,00	0,00	0,00	0,00	0,00	0,00	0,00	0,00
Outros ativos financeiros	39,90	0,00	0,00	0,00	0,00	0,00	0,00	0,00	39,90
Ativos por impostos diferidos	0,00	0,00	0,00	0,00	0,00	0,00	0,00	0,00	0,00
Clientes, contribuintes e utentes	0,00	0,00	0,00	0,00	0,00	0,00	0,00	0,00	0,00
Outras contas a receber	0,00	0,00	0,00	0,00	0,00	0,00	0,00	0,00	0,00
Ativo corrente									
Inventários	4 837,01	0,00	0,00	0,00	0,00	0,00	0,00	0,00	4 837,01
Ativos biológicos	0,00	0,00	0,00	0,00	0,00	0,00	0,00	0,00	0,00
Devedores por transferências e subsídios não reembolsáveis	0,00	0,00	0,00	0,00	0,00	0,00	0,00	0,00	0,00
Devedores por empréstimos bonificados e subsídios reembolsáveis	0,00	0,00	0,00	0,00	0,00	0,00	0,00	0,00	0,00
Clientes, contribuintes e utentes	167 061,44	0,00	0,00	0,00	0,00	0,00	0,00	0,00	167 061,44
Estado e outros entes públicos	22 176,03	0,00	0,00	0,00	0,00	0,00	0,00	0,00	22 176,03
Acionistas/sócios/associados	0,00	0,00	0,00	0,00	0,00	0,00	0,00	0,00	0,00
Outras contas a receber	1 155 895,18	0,00	0,00	0,00	0,00	0,00	0,00	0,00	1 155 895,18
Diferimentos	10 248,22	0,00	0,00	0,00	0,00	0,00	0,00	0,00	10 248,22
Ativos financeiros detidos para negociação	0,00	0,00	0,00	0,00	0,00	0,00	0,00	0,00	0,00
Outros ativos financeiros	0,00	0,00	0,00	0,00	0,00	0,00	0,00	0,00	0,00
Ativos não correntes detidos para venda	0,00	0,00	0,00	0,00	0,00	0,00	0,00	0,00	0,00
Caixa e depósitos	582 211,37	0,00	0,00	0,00	0,00	0,00	0,00	0,00	582 211,37
PATRIMÓNIO LÍQUIDO									
Património/Capital	34 656 414,69	0,00	0,00	0,00	0,00	0,00	0,00	0,00	34 656 414,69
Ações (quotas) próprias	0,00	0,00	0,00	0,00	0,00	0,00	0,00	0,00	0,00

Pag. 1 de 3

Município de Pinhel

Reconciliação para Balanço de Abertura do SNC-AP (2020 até 01/01/2020)

Rubricas do Balanço (1)	Valores conforme POCAL 31/12/2019 (2)	Reconhe-cimento (3)	Desreco-nhecimento (4)	Critério de mensuração (5)	Imparidades / reversões (6)	Outros (7)	Erros (8)	Reclassi-ficações (9)	SNC-AP 01/01/2020 (10) = (2) + ... + (9)
Outros instrumentos de capital próprio	0,00	0,00	0,00	0,00	0,00	0,00	0,00	0,00	0,00
Prémios de emissão	0,00	0,00	0,00	0,00	0,00	0,00	0,00	0,00	0,00
Reservas	519 901,25	0,00	0,00	0,00	0,00	0,00	0,00	0,00	519 901,25
Resultados transitados	-15 562 865,97	0,00	0,00	0,00	0,00	-1 172 355,53	130 402,16	-92 239,43	-16 695 677,57
Ajustamentos em ativos financeiros	0,00	0,00	0,00	0,00	0,00	0,00	0,00	0,00	0,00
Excedentes de revalorização	0,00	0,00	0,00	0,00	0,00	0,00	0,00	0,00	0,00
Outras variações no Património Líquido	9 117 306,75	0,00	0,00	0,00	0,00	-206 861,90	-126 856,17	0,00	8 783 588,68
Resultado líquido do período	375 660,42	0,00	0,00	0,00	0,00	0,00	0,00	0,00	375 660,42
Dividendos antecipados	0,00	0,00	0,00	0,00	0,00	0,00	0,00	0,00	0,00
Interesses que não controlam	0,00	0,00	0,00	0,00	0,00	0,00	0,00	0,00	0,00
PASSIVO									
Passivo não corrente									
Provisões	5 607 487,60	0,00	0,00	0,00	0,00	0,00	0,00	0,00	5 607 487,60
Financiamentos obtidos	4 656 626,52	0,00	0,00	0,00	0,00	0,00	0,00	0,00	4 656 626,52
Fornecedores de investimentos	0,00	0,00	0,00	0,00	0,00	0,00	0,00	0,00	0,00
Responsabilidades por benefícios pós-emprego	0,00	0,00	0,00	0,00	0,00	0,00	0,00	0,00	0,00
Diferimentos	0,00	0,00	0,00	0,00	0,00	0,00	0,00	0,00	0,00
Passivos por impostos diferidos	0,00	0,00	0,00	0,00	0,00	0,00	0,00	0,00	0,00
Fornecedores	0,00	0,00	0,00	0,00	0,00	0,00	0,00	0,00	0,00
Outras contas a pagar	1 839,99	0,00	0,00	0,00	0,00	0,00	0,00	0,00	1 839,99
Passivo corrente									
Credores por transferências e subsídios não reembolsáveis concedidos	194 240,63	0,00	0,00	0,00	0,00	0,00	0,00	0,00	194 240,63
Fornecedores	962 123,96	0,00	0,00	0,00	0,00	0,00	0,00	0,00	962 123,96
Adiantamentos de clientes, contribuintes e utentes	0,00	0,00	0,00	0,00	0,00	0,00	0,00	0,00	0,00
Estado e outros entes públicos	86 188,91	0,00	0,00	0,00	0,00	0,00	0,00	0,00	86 188,91
Acionistas/sócios/associados	0,00	0,00	0,00	0,00	0,00	0,00	0,00	0,00	0,00
Financiamentos obtidos	1 823 654,82	0,00	0,00	0,00	0,00	0,00	0,00	0,00	1 823 654,82
Fornecedores de investimentos	94 905,65	0,00	0,00	0,00	0,00	0,00	0,00	0,00	94 905,65
Outras contas a pagar	654 170,41	0,00	0,00	0,00	0,00	0,00	0,00	0,00	654 170,41
Diferimentos	0,00	0,00	0,00	0,00	0,00	0,00	0,00	0,00	0,00
Passivos financeiros detidos para negociação	0,00	0,00	0,00	0,00	0,00	0,00	0,00	0,00	0,00

Município de Pinhel

Reconciliação para Balanço de Abertura do SNC-AP (2020 até 01/01/2020)

Rubricas do Balanço (1)	Valores conforme POCAL 31/12/2019 (2)	Reconhe-cimento (3)	Desreco-nhecimento (4)	Critério de mensuração (5)	Imparidades / reversões (6)	Outros (7)	Erros (8)	Reclassi-ficações (9)	SNC-AP 01/01/2020 (10) = (2) + ... + (9)
Outros passivos financeiros	0,00	0,00	0,00	0,00	0,00	0,00	0,00	0,00	0,00

Todos os movimentos decorrem da adoção pela primeira vez do SNC-AP, designadamente nos ativos fixos tangíveis, ativos intangíveis e património (subsídios ao investimento).

Património Líquido 31 dez 2019 – 34.858.414,89 euros

Desreconhecimento de ativos – 5.000 euros, relativamente à Constituição da Empresa Municipal.

Transferência de Subsídios ao Investimento – 9.117.308,73 euros

Os ajustamentos de transição para o Sistema de Normalização Contabilística para as Administrações Publicas (SNC-AP), implicou um aumento do património líquido no valor líquido de 7.647.395€, a redução do ativo no valor de 1.469.914€ e uma redução de 9.117.309€ do passivo

Relativamente ao ano de 2021:

A transição do regime contabilístico POCAL para o regime contabilístico SNC-AP iniciou-se no exercício anterior (2020).

Em 28/12/2021 a Comissão de Normalização Contabilística emitiu a FAQ 47 dando orientações que em face da aplicação supletiva da IPSAS 33 o processo de transição pode decorrer pelo período de 3 anos e que terminará com a apresentação de contas do exercício de 2022.

No presente exercício de 2021 e em consonância com orientações da AIRC foram desreconhecidos na contabilidade por contrapartida de resultados transitados ativos não identificáveis e correspondentes depreciações acumuladas relativas a registos em rubricas de outros terrenos, Edifícios e construções e Bens de domínio público, património histórico, artístico e cultural que tiveram um impacto liquido devedor nos resultados transitados de 252.754€.

Relativamente a acordos de concessão enquadráveis na NCP 4 o Município identificou que o contrato de concessão com a EDP reúne as condições definidas naquele normativo.

Para o efeito foi obtida alguma informação preparatória do concessionário cuja analise se encontra em curso, e que implicará obtenção de dados adicionais para o seu adequado reconhecimento, prevendo-se no exercício de 2022 este assunto seja integrado nas demonstrações financeiras.

Relativamente ao ano de 2022:

A transição do regime contabilístico POCAL para o regime contabilístico SNC-AP iniciou-se no exercício de 2020.

Em 28/12/2021 a Comissão de Normalização Contabilística emitiu a FAQ 47 dando orientações que em face da aplicação supletiva da IPSAS 33 o processo de transição pode decorrer pelo período de 3 anos e que terminará com a apresentação de contas neste exercício de 2022.

Relativamente a acordos de concessão enquadráveis na NCP 4 o Município identificou que o contrato de concessão com a E-Redes reúne as condições definidas naquele normativo. (Conforme NCP4 deste anexo).

No que se refere aos equipamentos educativos, excluindo-se os equipamentos educativos que integram o património próprio da Parque Escolar, E.P.E., nos termos previstos no artigo 5.º do Decreto-Lei n.º 41/2007, de 21 de fevereiro, na sua redação atual, designadamente de equipamento básico, mobiliário, material didático e equipamentos tecnológicos e desportivos, encontrava-se em curso à data de encerramento de contas, o processo de inventariação, catalogação e mensuração, perspetivando-se a sua conclusão em 2023 e estimando-se que o valor global a ser reconhecido nas demonstrações financeiras, não seja materialmente relevante.

1 – *IDENTIFICAÇÃO DA ENTIDADE, PERÍODO DE RELATO E REFERENCIAL CONTABILÍSTICO*

A informação relativa à entidade, o período de relato e o referencial contabilístico adotado na preparação das demonstrações financeiras encontra-se no ANEXO I e o organograma no ANEXO II. De seguida apresenta-se a desagregação dos saldos de caixa e seus equivalentes

Quadro 1.1 - Desagregação de caixa e depósitos

(euros)

Conta	31/12/2022	31/12/2021
Caixa	906,42 €	817,68 €
Depósitos à ordem	93 963,07 €	367 306,13 €
Depósitos à ordem no Tesouro Depósitos bancários à ordem	93 963,07 €	367 306,13 €
Depósitos a prazo		
Depósitos consignados	216 667,94 €	215 544,63 €
Depósitos de garantias e cauções		
Total de caixa e depósitos	**311 537,43 €**	**583 668,44 €**

2 — PRINCIPAIS POLÍTICAS CONTABILÍSTICAS, ALTERAÇÕES NAS ESTIMATIVAS CONTABILÍSTICAS E ERROS

2.1 — Bases de mensuração usadas na preparação das demonstrações financeiras.

As demonstrações financeiras anexas respeitam o previsto na NCP 1 – Estrutura e conteúdo das Demonstrações Financeiras.

2.1.1 – As demonstrações financeiras apresentadas são o espelho fiel dos efeitos das transações, acontecimentos e condições, de acordo com as definições e critérios de reconhecimento de ativos, passivos, rendimentos e gastos estabelecidos na Estrutura Concetual e nas NCP. A aplicação das NCP, com divulgações adicionais quando necessário, resulta em demonstrações financeiras que permitem uma apresentação apropriada.

2.1.2 – Informação comparativa

Pese embora o que foi dito acerca da comparabilidade no que respeita á apresentação pela primeira vez das Demonstrações Financeiras de acordo com as normas SNC-AP, as demonstrações financeiras apresentadas permitem uma análise comparativa com respeito ao período anterior para todas as quantias relatadas nas demonstrações financeiras. A informação comparativa consta de nota

descritiva a constar em notas às demonstrações financeiras quando for relevante para a compreensão das demonstrações financeiras do período corrente.

Nas classificações de itens alteradas, as quantias comparativas são reclassificadas e são mencionadas em notas explicativas, mencionando a natureza da reclassificação, a quantia de cada item que foi reclassificada e razão da reclassificação, se aplicável.

2.1.3 – Consistência de apresentação

Pese embora o que foi dito acerca da comparabilidade no que respeita á apresentação pela primeira vez das Demonstrações Financeiras de acordo com as normas SNC-AP, aquelas são consistentes na transição de um período para o outro.

2.1.4 – Materialidade E agregação

As demonstrações financeiras resultam do processamento de grandes quantidades de transações ou de outros acontecimentos que são agregados em classes e contas principais de acordo com a sua natureza ou função.

Os itens não materiais individualmente, foram agregados com outros itens quer naquelas demonstrações quer nas notas às demonstrações financeiras.

2.1.5 – Compensação

Nas demonstrações financeiras os ativos e os passivos e os rendimentos e os gastos são apresentados e relatados separadamente, não havendo lugar a compensação.

2.1.6 – Continuidade

Quando se preparam demonstrações financeiras, deve ser feita uma avaliação da capacidade de uma entidade prosseguir em continuidade. Esta avaliação deve ser feita por quem é responsável pela aprovação dessas demonstrações.

As demonstrações financeiras foram preparadas numa base de continuidade, não havendo quaisquer incertezas relacionadas com acontecimentos ou condições que possam lançar dúvida significativa sobre a capacidade da sua continuidade ou necessidade de redução ou liquidar atividades.

2.2 — Outras políticas contabilísticas relevantes.

As politicas contabilísticas relevantes são as explicitadas relativamente a cada uma das NCP´s previstas no normativo e quando aplicáveis às presentes demonstrações.

Moeda de apresentação

As demonstrações financeiras estão apresentadas em euros, constituindo esta a moeda funcional e de apresentação.

As transações em moeda estrangeira são transpostas para a moeda funcional utilizando as taxas de câmbio prevalecentes à data da transação.

Acordos de conceção de serviços: concedente (NCP 4)

Em 2022 foram reconhecidos e mensurados os acordos de concessão de serviços, para efeitos da NCP4, designadamente:

- Acordo de concessão de serviços com a E-REDES:

Relativamente aos Ativos Fixos Tangíveis afetos à concessão e de propriedade do Município, procedeu-se à sua reclassificação contabilística nos termos da referida norma, e das notas explicativas ás contas, o que não implicou alterações ao valor dos Ativos e Fundos Próprios.

Relativamente aos investimentos e melhorias de Ativos Fixos Tangíveis desenvolvidos e suportados pela Concessionária foi adaptado o modelo de atribuição de um direito ao concessionário, utilizando-se na respetiva mensuração o critério do custo considerado conforme estabelecido no capitulo 2 do Manual de Implementação do SNC-AP.

Contudo, a informação proporcionada pela Concessionária não apresenta informação detalhada e atualizada de cada um dos ativos afetos à concessão e respetivas vidas úteis, designadamente a data de aquisição, a descrição dos bens, o valor de compra e as vidas úteis.

Pelo que o Município utilizou para a respetiva depreciação a vida útil prevista no classificador completar 2 para as infraestruturas.

Ativos Fixos Tangíveis (NCP 5)

Os ativos fixos tangíveis encontram-se registados ao custo de aquisição, deduzido das correspondentes depreciações e das perdas por imparidade acumuladas.

As depreciações são calculadas, após a data em que os bens estejam disponíveis para serem utilizados, pelo método da linha reta, em conformidade com o previsto no Classificador Complementar 2 – Cadastro de vidas úteis dos ativos fixos tangíveis, intangíveis e propriedades de investimento.

As despesas de conservação e reparação que não aumentem a vida útil dos ativos nem resultem em benfeitorias ou melhorias significativas nos elementos dos ativos fixos tangíveis foram registadas como gastos do exercício em que ocorrem.

No que se refere aos equipamentos educativos, excluindo-se os equipamentos educativos que integram o património próprio da Parque Escolar, E.P.E., nos termos previstos no artigo 5.º do Decreto-Lei n.º 41/2007, de 21 de fevereiro, na sua redação atual, designadamente de equipamento básico, mobiliário, material didático e equipamentos tecnológicos e desportivos, encontrava-se em curso à data de encerramento de contas, o processo de inventariação, catalogação e mensuração, perspetivando-se a sua conclusão em 2023 e estimando-se que o valor global a ser reconhecido nas demonstrações financeiras, não seja materialmente relevante.

Ao nível do processo de inventariação e cadastro municipal, consideramos que o mesmo é muito abrangente e, por isso, ainda obriga, por vezes, à recuperação de processos ao nível do registo e inscrição desses bens.

Por este facto, o Município não poderá garantir que a totalidade dos bens imóveis e infraestruturas designadamente de bens do domínio público, que estejam devidamente registados.

Ativos Intangíveis (NCP 3)

Os ativos intangíveis encontram-se registados ao custo de aquisição, deduzido das correspondentes amortizações acumuladas e eventuais perdas por imparidade acumuladas.

As amortizações de ativos intangíveis com vidas úteis definidas são calculadas, após o início de utilização, pelo método da linha reta em conformidade com o previsto no Classificador Complementar 2 – Cadastro de Vidas úteis dos ativos fixos tangíveis, intangíveis e propriedades de investimento.

Locações (NCP 6)

A classificação das locações financeiras ou operacionais é realizada em função da substância dos contratos. Assim, os contratos de locação são classificados como locações financeiras se através deles forem transferidos substancialmente todos os riscos e vantagens inerentes à posse ou como locações operacionais se através deles não forem transferidos substancialmente todos os riscos e vantagens inerentes à posse.

Os ativos fixos tangíveis adquiridos mediante contratos de locação financeira, bem como as correspondentes responsabilidades, são contabilizados reconhecendo os ativos fixos tangíveis e as depreciações acumuladas correspondentes e as dívidas pendentes de liquidação de acordo com o plano financeiro contratual. Adicionalmente, os juros incluídos no valor das rendas e as depreciações dos ativos fixos tangíveis são reconhecidos como gastos na demonstração dos resultados do exercício a que respeitam.

Imparidade de ativos (NCP 9)

À data de cada relato, e sempre que seja identificado um evento ou alteração nas circunstancias que indiquem que o montante pelo qual o ativo se encontra registado possa não ser recuperável, é efetuada uma avaliação de imparidade dos ativos fixos tangíveis e intangíveis.

Sempre que o montante pelo qual o ativo de encontra registado seja superior à sua quantia recuperável, é reconhecida uma perda por imparidade, registada na demonstração dos resultados na rubrica "Imparidade de investimentos depreciáveis/amortizáveis (perdas/reversões), ou na rubrica "imparidades de dívidas a receber (perdas/reversões) ", caso a mesma respeite a ativos não depreciáveis.

A quantia recuperável é a mais alta entre o preço de venda líquido e o valor de uso. O preço de venda líquido é o montante que se obteria com a alienação do ativo, numa transação entre entidades independentes e conhecedoras, deduzindo dos custos diretamente atribuíveis à alienação. O valor de uso é o valor presente do potencial de serviço remanescente do ativo. A quantia recuperável é estimada para cada ativo, individualmente ou, no caso de não ser possível, para a unidade geradora de fluxos de caixa à qual o ativo pertence.

A reversão de perdas por imparidade reconhecidas em exercícios anteriores é registada quando se conclui que nas perdas por imparidade reconhecidas anteriormente já não existem ou diminuíram e é reconhecida na demonstração dos resultados na rubrica supra referida. A reversão da perda por imparidade é efetuada ao limite da quantia que estaria reconhecida (liquida de amortização ou depreciação) caso a perda por imparidade não se tivesse registado em exercícios anteriores.

Inventários (NCP 10)

As mercadorias, matérias-primas subsidiárias e de consumo encontram-se valorizadas ao custo de aquisição, o qual é inferior ao valor de realização, pelo que não se encontra registada qualquer perda por imparidade por depreciação de inventários.

Rendimentos de transações com contraprestação (NCP 13)

O rendimento com contraprestação compreende o justo valor da contraprestação recebida ou a receber pela prestação de serviços decorrentes da atividade normal da entidade. O rendimento com contraprestação é reconhecido líquido do Imposto sobre o Valor Acrescentado (IVA), abatimentos e descontos.

Rendimentos de transações sem contraprestação (NCP 14)

Um influxo de recursos de uma transação sem contraprestação que não sejam serviços em espécie, que satisfaça a definição de ativo deve ser reconhecido como tal quando, e somente for provável que os benefícios económicos futuros ou potencial de serviço fluam para a entidade e o justo valor do ativo possa ser mensurado com fiabilidade.

Provisões, Passivos contingentes e Ativos contingentes (NCP 15)

O Município analisa com regularidade os eventos passados em situação de risco e que venham a gerar obrigações futuras. Embora com a subjetividade inerente à determinação da possibilidade e montante de recursos necessários para cumprimento destas obrigações futuras, procurando sustentar as suas expetativas de perdas num ambiente de prudência.

As provisões são revistas na data de cada demonstração da posição financeira e ajustadas de modo a refletir a melhor estimativa a essa data.

Os ativos contingentes não são reconhecidos nas demonstrações financeiras do Município, mas são objeto de divulgação quando é provável a existência de um benefício económico futuro.

Os passivos contingentes não são reconhecidos nas demonstrações financeiras do Município, sendo os mesmos objetos de divulgação, a menos que a possibilidade de uma saída de fundos afetando benefícios económicos futuros seja remota, caso este em que não são sequer objeto de divulgação.

Efeitos de Alterações em Taxas de Câmbio (NCP 16)

As transações em moeda estrangeira são registadas, no momento do reconhecimento inicial na moeda funcional, pela aplicação à quantia da moeda estrangeira de taxa de câmbio entre a moeda funcional e a moeda estrangeira á data da transação.

As diferenças de câmbio resultantes da liquidação ou do relato de itens monetários a taxas diferentes das que foram inicialmente registadas durante o período, ou relatadas em demonstrações financeiras anteriores são reconhecidas nos resultados do período em que ocorrem.

Acontecimentos após a Data do Balanço (NCP 17)

Os acontecimentos que proporcionem prova de condições que existiam à data do balanço dão lugar ao reconhecimento de ajustamentos, os que surgirem após a data do balanço não dão origem a quaisquer ajustamentos, mas se forem materiais, são divulgados no presente anexo às demonstrações financeiras.

Instrumentos Financeiros (NCP 18)

Os instrumentos financeiros encontram-se valorizados de acordo com os seguintes critérios:

A conta de "Clientes" e " Outras contas a receber" estão reconhecidos pelo seu valor nominal diminuído de eventuais perdas por imparidade;

Os montantes incluídos na rubrica caixa e seus equivalentes correspondem aos valores em caixa e depósitos bancários, ambos imediatamente realizáveis. Os descobertos bancários são incluídos na rubrica "Financiamentos obtidos", expresso no "passivo corrente". Os saldos em moeda estrangeira foram convertidos com base na taxa de câmbio à data de fecho.

As contas a pagar a fornecedores e outros credores, que não vencem juros, são registados pelo seu valor nominal, que é substancialmente equivalente ao seu custo amortizado.

As transações são contabilisticamente reconhecidas quando são geradas, independentemente do momento em que são recebidas ou pagas. As diferenças entre os montantes recebidos e pagos e os correspondentes rendimentos e gastos são registados nas rubricas «Outras contas a receber e outras contas a pagar» e «Diferimentos».

Benefícios dos empregados (NCP 19)

Os benefícios de curto prazo dos empregados incluem salários, ordenados, retribuições eventuais por trabalho extraordinário, prémios de produtividade e assiduidade, subsídio de alimentação, subsídio de férias e de Natal.

As obrigações decorrentes dos benefícios de curto prazo são reconhecidas como gastos no período em que os serviços são prestados, numa base não descontada por contrapartida do reconhecimento de um passivo que se extingue com o pagamento respetivo.

De acordo com a legislação laboral aplicável, o direito a férias e subsídios de férias relativo ao período, por este coincidir com o ano civil, vence-se em 31 de Dezembro de cada ano, sendo somente pago durante o período seguinte, pelo que os gastos correspondentes encontram-se reconhecidos como benefícios de curto prazo e tratados de acordo com o anteriormente referido.

Divulgações de partes relacionadas (NCP 20)

As partes são consideradas relacionadas se uma delas tiver a capacidade de controlar a outra parte, ou exercer influência significativa sobre a outra parte ao tomar decisões financeiras e operacionais, ou se a entidade relacionada e uma outra entidade estiverem sujeitas a controlo comum.

Investimentos em Associadas e Empreendimentos Conjuntos (NCP 23)

Os investimentos financeiros em subsidiárias e associadas são registados pelo método da equivalência patrimonial.

De acordo com este método, as participações financeiras são inicialmente registadas pelo seu custo de aquisição, sendo subsequentemente ajustadas pelas variações dos capitais próprios e pelo valor correspondente à participação da Entidade nos resultados líquidos das empresas detidas. Qualquer excesso do custo de aquisição face ao valor dos capitais próprios na percentagem detida, à data da aquisição, é considerado "Goodwill", sendo reconhecido separadamente no ativo e amortizado por um período de 10 anos nos casos em que a sua vida útil não pode ser estimada com fiabilidade. Caso a diferença seja negativa ("Goodwill negativo"), é reconhecido na demonstração dos resultados.

2.3 — Julgamentos (excetuando os que envolvem estimativas) que o órgão de gestão fez no processo de aplicação das políticas contabilísticas e que tiveram maior impacte nas quantias reconhecidas nas demonstrações financeiras.

Na preparação das demonstrações financeiras anexas foram efetuados juízos de valor e estimativas e utilizados diversos pressupostos que afetam as quantias relatadas de ativos e passivos, assim como as quantias relatadas de rendimentos e gastos do período.

2.4 — Principais pressupostos relativos ao futuro (envolvendo risco significativo de provocar ajustamento material nas quantias escrituradas de ativos e passivos durante o ano financeiro seguinte).

As demonstrações financeiras em anexo foram preparadas no pressuposto da continuidade das operações, elaboradas a partir dos registos contabilísticos do Município, no respeito pelos princípios contabilísticos geralmente aceites.

Quaisquer eventos ocorridos após a data do balanço que afetem o valor dos ativos e passivos existentes á data do balanço, são considerados na preparação das desmonstrações financeiras do período.

Esses eventos, se significativos, são divulgados no presente anexo às demonstrações financeiras.

Influenciando as contas de 2022, e ainda, com potencial impacto nas contas subsequentes, verificámos à presente data condicionalismos decorrentes da atual conjuntura económica derivada da Guerra na Ucrânia, que gerou uma inflação anormalmente elevada (7,8% - 2022), com particular relevo para o aumento dos preços dos combustíveis, da energia e dos bens alimentares. Atendendo a que os combustíveis, a energia e a aquisição de bens alimentares têm um grande peso na estrutura do Município, foi espectável um agravamento destes gastos, sendo, também, previsível o alastrar deste impacto também no custo de outros bens e serviços.

Nestes termos, a instituição procurará, desde já, estudar e promover iniciativas que possam mitigar este impacto espectável de custo. Refira-se, a título de exemplo, a importância para:

· Uma racionalização constante dos recursos.

· Reforço de boas práticas de reutilização de materiais, poupança de energia e água.

Contingência económica nacional/mundial que se coloca ainda com cenário de guerra ativa, bem como, vestígios, ainda presentes, de uma pandemia, e uma escalada das taxas de juro de referência do BCE o que afeta os orçamentos das famílias, empresas, Municípios e Estado.

Estes pressupostos, requerem um acompanhamento próximo e cauteloso de todo o processo, para melhor adoção das medidas possíveis e eficientes.

2.6 — Principais fontes de incerteza das estimativas

(envolvendo risco significativo de provocar ajustamento material nas quantias escrituradas de ativos e passivos durante o ano financeiro seguinte).

As estimativas efetuadas têm por base referência a data de relato e são baseadas no melhor conhecimento existente, na sequência de eventos passados e correntes e nas ações que se planeiam realizar. Contudo, poderão ocorrer situações futuras que, não sendo previsíveis à data da aprovação destas demonstrações financeiras serão corrigidas de forma prospetiva. Por este motivo e dado o grau de incerteza associado, os resultados reais das transações em questão poderão diferir das estimativas efetuadas.

2.7 — Alterações em estimativas contabilísticas com efeito no período corrente ou que se espera que tenham efeito em períodos futuros:

(b) Situações em que é impraticável estimar a quantia do efeito em períodos futuros.

Não ocorreram alterações em estimativas contabilísticas com efeitos no período corrente, ou que se espera que tenham efeitos em períodos futuros, exceto quanto às já divulgadas nos ajustamentos de transição.

2.8 — Erros materiais de períodos anteriores.

As demonstrações financeiras de períodos posteriores não necessitam de repetir estas divulgações.

Não foram detetados erros materiais relevantes nem efetuadas alterações de políticas contabilísticas, relativamente aos períodos anteriores, pelo que não se procedeu a qualquer correção por reexpressão retrospetiva.

3 — ATIVOS INTANGÍVEIS

3.1 — Uma entidade deve divulgar o seguinte para cada classe de ativos intangíveis, distinguindo entre ativos intangíveis gerados internamente e outros ativos intangíveis:

(a) As vidas úteis ou as taxas de amortização usadas;

Os ativos intangíveis encontram-se registados ao custo de aquisição deduzido das respetivas amortizações acumuladas e perdas por imparidade.

Todos os itens constantes nos ativos intangíveis têm a sua vida útil finita.

(b) Os métodos de amortização usados para ativos intangíveis;

As amortizações dos ativos intangíveis são calculadas numa base sistemática segundo o método da linha reta. As vidas úteis foram determinadas de acordo com a expectativa da afetação do desempenho dos ativos.

É aplicado o Classificador Complementar 2 do Plano de Contas Multidimensional, publicado no Anexo ao Decreto-lei nº 192/2015, de 11 de Setembro.

Quadro 3.1 - Ativos intangíveis - variação das amortizações e perdas por imparidades acumuladas

RUBRICAS	Início do período				Fim do período			
	Quantia Bruta (1)	Amortizações Acumuladas (2)	Perdas por Imparidade (3)	Quantia escriturada (4)=(1) - (2) - (3)	Quantia Bruta (5)	Amortizações Acumuladas (6)	Perdas por Imparidade (7)	Quantia Escriturada (8)=(5) -(6) - (7)
ATIVOS INTANGÍVEIS								
Ativos intangíveis de domínio público, património histórico, artístico e cultural	- €	- €	- €	- €	- €	- €	- €	- €
Goodwill	- €	- €	- €	- €	- €	- €	- €	- €
Projetos de desenvolvimento	- €	- €	- €	- €	- €	- €	- €	- €
Programas de computador e sistemas de informação	705 644,83 €	665 163,40 €	- €	40 481,43 €	774 388,37 €	709 178,41 €	- €	65 209,96 €
Propriedade industrial e intelectual	4 944,00 €	- €	- €	4 944,00 €	4 944,00 €	- €	- €	4 944,00 €
Outros	- €	- €	- €	- €	- €	- €	- €	- €
Ativos intangíveis em curso	- €	- €	- €	- €	- €	- €	- €	- €
total	710 588,83 €	665 163,40 €	- €	45 425,43 €	779 332,37 €	709 178,41 €	- €	70 153,96 €

(d) Os itens de cada linha da demonstração dos resultados em que qualquer amortização de ativos intangíveis esteja incluída;

As amortizações/depreciações do exercício totalizam 2.658.350,90 euros e encontram-se registadas na rubrica "Gastos/reversões de depreciação e amortização" da demonstração de resultados.

(e) Uma reconciliação da quantia escriturada no início e no final do período mostrando:

Quantia escriturada e variações do período, conforme quadro seguinte:

Quadro 3.2 - Ativos intangíveis - quantia escriturada e variações do período

RUBRICAS	Quantia escriturada inicial (1)	Variações								
		Adições (2)	Transferências internas à entidade (3)	Revalorizações (4)	Reversões de Perdas por imparidade (5)	Perdas por imparidade (6)	Amortizações do período (7)	Diferenças cambiais (8)	Diminuições (9)	Quantia Escriturada Final (10)= (1) + (2) + (3) + (4) +-(5) + (6) + (7) + (8) + (9)
ATIVOS INTANGÍVEIS										
Ativos intangíveis de domínio público, património histórico, artístico e cultural	- €	- €	- €	- €	- €	- €	- €	- €	- €	
Goodwill	- €	- €	- €	- €	- €	- €	- €	- €	- €	
Projetos de desenvolvimento	- €	- €	- €	- €	- €	- €	- €	- €	- €	
Programas de computador e sistemas de infor	40 481,43 €	68 743,54 €	- €	- €	- €	- €	- 44 015,01 €	- €	- €	65 209,96 €
Propriedade industrial e intelectual	4 944,00 €	- €	- €	- €	- €	- €	- €	- €	- €	4 944,00 €
Outros	- €	- €	- €	- €	- €	- €	- €	- €	- €	
Ativos intangíveis em curso	- €	- €	- €	- €	- €	- €	- €	- €	- €	
total	45 425,43 €	68 743,54 €	- €	- €	- €	- €	- 44 015,01 €	- €	- €	70 153,96 €

Ocorreram Adições de Activos Intangíveis nomeadamente de software relativo ao programa de gestão documental MyDoc e software de atendimento ao publico, bem como licenças de programas.

Quadro 3.3 - Ativos intangíveis - Adições

RUBRICAS	Adições									
	Internas (1)	Compra (2)	Cessão (3)	Transferência ou troca (4)	Doação, herança, legado ou perdido a	Dação em pagamento (6)	Locação financeira (7)	Fusão, cisão, reestruturação (8)	Outras (9)	Total (10)= (1) + (2) + (3) + (4) +(5) + (6) +(7)
ATIVOS INTANGÍVEIS										
Ativos intangíveis de domínio público, património histórico, artístico e cultural										
Goodwill										
Projetos de desenvolvimento										
Programas de computador e sistemas de informação	4 953,11 €	58 879,04 €							4 911,39 €	68 743,54 €
Propriedade industrial e intelectual										
Outros										
Ativos intangíveis em curso										
total	4 953,11 €	58 879,04 €							4 911,39 €	68 743,54 €

3.2 — Uma entidade deve divulgar também:

(b) Para os ativos intangíveis adquiridos através de uma transação sem contraprestação e inicialmente reconhecidos pelo justo valor:

(i) O justo valor inicialmente reconhecido para estes ativos; e

(ii) A sua quantia escriturada.

Não existem ativos intangíveis adquiridos através de uma transação sem contraprestação.

(c) A existência e as quantias escrituradas de ativos intangíveis cuja titularidade esteja restringida e as quantias escrituradas de ativos intangíveis dados como garantia de passivos.

Não existem ativos intangíveis cuja titularidade está restringida, nem dados como garantia de passivos.

(d) A quantia de compromissos contratuais para a aquisição de ativos intangíveis.

Não existe qualquer quantia de compromissos contratuais para aquisição de ativos intangíveis.

(e) Ativos intangíveis mensurados após reconhecimento que tenham sofrido revalorizações nos termos dos dispositivos aplicáveis.

Não existe qualquer classe de ativos intangíveis mensurados pelo método de revalorização.

3.3 — Se os ativos intangíveis forem contabilizados por quantias revalorizadas, uma entidade deve divulgar o seguinte:

(b) O dispositivo legal de suporte;

A gestão dos ativos intangíveis observa as disposições contidas no classificador complementar – Cadastro e vidas úteis dos ativos tangíveis, intangíveis e propriedades de investimento, que integra o SNC-AP (Decreto – Lei 192/2015 de 11 de setembro).

3.5 — Uma entidade deve divulgar ainda a seguinte informação:

(b) Uma breve descrição dos ativos intangíveis significativos controlados pela entidade mas não reconhecidos como ativos porque não satisfizeram os critérios de reconhecimento da respetiva norma.

O Município é detentor de ativos intangíveis totalmente amortizados que ainda estão em uso.

4 — Acordos de concessão de serviços: Concedente

Contrato de Concessão	Concessionário	Ativo de concessão	Período de concessão	Valor do contrato	Pagamentos ao concessionário		
					Anos anteriores	Ano corrente	Anos Futuros
Rede energia	EDP		20A				
Rede de gas	Galp		15A	36750+IVA			
abastecimento agua	AZC		30A				

5 —Ativos fixos tangíveis

5.1—Uma entidade deve divulgar, para cada classe de ativos fixos tangíveis reconhecida nas demonstrações financeiras:

(a) As bases de mensuração usadas para determinar a quantia escriturada bruta;

Os ativos fixos tangíveis encontram-se registados ao custo de aquisição ou produção líquidos das respetivas depreciações e perdas por imparidade acumuladas.

Os custos subsequentes são incluídos na quantia escriturada do bem ou reconhecidos como ativos separados, conforme apropriado, somente quando é provável que benefícios económicos futuros fluirão para a entidade o custo possa ser mensurado. Os custos de manutenção, conservação e reparação são reconhecidos como gastos do período em que ocorrem.

(b) Os métodos de depreciação usados;

As depreciações dos ativos fixos tangíveis são calculadas após a data em que os bens estão disponíveis para utilização, em conformidade com o período de vida útil máximo constante no Classificador Complementar – Cadastro e vidas úteis dos ativos tangíveis, intangíveis e propriedades de investimento que integre o SNC-AP (Decreto-Lei 192/2015 de 11 de setembro).

(c) As vidas úteis ou as taxas de depreciação usadas;

Existem fichas de cadastro atualizadas á data do relato, onde consta, para cada elemento aplicável do ativo fixo tangível, toda a informação relevantes, nomeadamente a respetiva vida útil ou taxa de amortização, bem como a quantia escriturada líquida.

(d) A quantia escriturada bruta e a depreciação acumulada (agregada com as perdas de imparidade acumuladas) no início e no fim do período, conforme quadro seguinte:

Quadro 5.1 - Ativos fixos tangíveis - variação das depreciações e perdas por imparidades acumuladas

RUBRICAS	Início do período				Fim do período			
	Quantia Bruta (1)	Depreciações Acumuladas (2)	Perdas por Imparidade (3)	Quantia escriturada (4)=(1) - (2) - (3)	Quantia Bruta (5)	Depreciações Acumuladas (6)	Perdas por Imparidade (7)	Quantia Escriturada (8)=(5) -(6) - (7)
Bens de domínio público, património histórico, artístico e cultural								
Terrenos e recursos naturais	431 057,28 €	0,46 €	- €	431 056,82 €	441 165,29 €	0,32 €	- €	441 164,97 €
Edifícios e outras construções	5 465 298,95 €	4 999 031,35 €	- €	466 267,60 €	5 586 517,31 €	4 475 991,64 €	- €	1 110 525,67 €
Infraestruturas	60 490 836,92 €	44 648 265,96 €	- €	15 842 570,96 €	71 313 622,61 €	52 584 358,32 €	- €	18 729 264,29 €
Património histórico, artístico e cultural	164 542,13 €	14 770,83 €	- €	149 771,30 €	225 812,55 €	17 135,58 €	- €	208 676,97 €
Outros bens de domínio público em curso	37 129,31 €	29 084,70 €	- €	8 044,61 €	81 703,35 €	34 284,22 €	- €	47 419,13 €
	66 588 864,59 €	49 691 153,30 €	- €	16 897 711,29 €	77 648 821,11 €	57 111 770,08 €	- €	20 537 051,03 €
Ativos fixos em concessão								- €
Terrenos e recursos naturais	- €	- €	- €	- €	- €	- €	- €	- €
Edifícios e outras construções	- €	- €	- €	- €	- €	- €	- €	- €
Infraestruturas	- €	- €	- €	- €	- €	- €	- €	- €
Património histórico, artístico e cultural	- €	- €	- €	- €	- €	- €	- €	- €
Ativos fixos em concessão em curso	- €	- €	- €	- €	- €	- €	- €	- €
	- €	- €	- €	- €	- €	- €	- €	- €
Outros ativos fixos tangíveis								
Terrenos e recursos naturais	2 914 955,86 €	- €	- €	2 914 955,86 €	2 929 339,15 €	- €	- €	2 929 339,15 €
Edifícios e outras construções	25 452 330,18 €	5 401 744,60 €	- €	20 050 585,58 €	26 344 822,54 €	6 463 448,49 €	- €	19 881 374,05 €
Equipamento básico	2 100 608,44 €	1 621 428,57 €	- €	479 179,87 €	2 170 839,44 €	1 730 044,38 €	- €	440 795,06 €
Equipamento de transporte	1 367 825,43 €	986 543,60 €	- €	381 281,83 €	1 371 755,02 €	1 049 387,96 €	- €	322 367,06 €
Equipamento administrativo	1 352 864,29 €	1 238 037,78 €	- €	114 826,51 €	1 363 370,09 €	1 268 828,25 €	- €	94 541,84 €
Equipamentos biológicos	- €	- €	- €	- €	- €	- €	- €	- €
Outros	1 516 783,57 €	1 424 294,23 €	- €	92 489,34 €	1 587 606,35 €	1 474 097,40 €	- €	113 508,95 €
Ativos fixos tangíveis em curso	2 664 537,95 €	- €	- €	2 664 537,95 €	1 533 581,47 €	- €	- €	1 533 581,47 €
	37 369 905,72 €	10 672 048,78 €	- €	26 697 856,94 €	37 301 314,06 €	11 985 806,48 €	- €	25 315 507,58 €
TOTAL	103 958 770,31 €	60 363 202,08 €	- €	43 595 568,23 €	114 950 135,17 €	69 097 576,56 €	- €	45 852 558,61 €

A quantia escriturada, as depreciações acumuladas, reconciliação da quantia escriturada no início e no fim do período mostrando as adições, as transferências, as revalorizações, as depreciações, as perdas de imparidade e suas reversões e outras alterações, foram desenvolvidas de acordo com o seguinte quadro:

Quadro 5.2 - Ativos fixos tangíveis - quantia escriturada e variações do período

ATIVOS FIXOS TANGÍVEIS	Quantia escriturada inicial (1)	Variações no período								Quantia escriturada final (10)= (1) + (2) + (3) + (4) + (5) + (6) + (7) + (8) + (9)
		Adições (2)	Transferências internas à entidade (3)	Revalorizações (4)	Reversões de perdas por imparidade (5)	Perdas por imparidade (6)	Depreciações do período (7)	Diferenças cambiais (8)	Diminuições (9)	
Bens de domínio público, património histórico, artístico e cultural										
Terrenos e recursos naturais	431 056,82 €	10 128,82 €	- €	- €	- €	- €	0,14 €	- €	- 20,81 €	441 164,97 €
Edifícios e outras construções	466 270,48 €	- €	121 231,35 €	- €	- €	- €	523 036,83 €	- €	12,99 €	1 110 525,67 €
Infraestruturas	15 842 571,24 €	8 525 602,53 €	2 297 183,16 €	- €	- €	- €	- 7 936 092,64 €	- €	- €	18 729 264,29 €
Património histórico, artístico e cultural	149 771,30 €	61 270,42 €	- €	- €	- €	- €	- 2 364,75 €	- €	- €	208 676,97 €
Outros	8 044,61 €	- €	44 574,04 €	- €	- €	- €	- 5 199,52 €	- €	- €	47 419,13 €
Bens de domínio público em curso	- €	- €	- €	- €	- €	- €	- €	- €	- €	- €
	16 897 714,45 €	8 597 001,77 €	2 462 988,55 €	- €	- €	- €	- 7 420 619,94 €	- €	- 33,80 €	20 537 051,03 €
Ativos fixos em concessão										
Terrenos e recursos naturais	- €	- €	- €	- €	- €	- €	- €	- €	- €	- €
Edifícios e outras construções	- €	- €	- €	- €	- €	- €	- €	- €	- €	- €
Infraestruturas	- €	- €	- €	- €	- €	- €	- €	- €	- €	- €
Património histórico, artístico e cultural	- €	- €	- €	- €	- €	- €	- €	- €	- €	- €
Ativos fixos em concessão em curso	- €	- €	- €	- €	- €	- €	- €	- €	- €	- €
	- €	- €	- €	- €	- €	- €	- €	- €	- €	- €
Outros ativos fixos tangíveis										
Terrenos e recursos naturais	2 914 955,86 €	14 383,29 €	- €	- €	- €	- €	- €	- €	- €	2 929 339,15 €
Edifícios e outras construções	20 050 585,58 €	20 235,11 €	883 564,57 €	- €	- €	- €	- 1 061 703,89 €	- €	- 11 307,32 €	19 881 374,05 €
Equipamento básico	479 179,87 €	165 114,19 €	- €	- €	- €	- €	- 108 615,81 €	- €	- 94 883,19 €	440 795,06 €
Equipamento de transporte	381 281,83 €	3 929,59 €	- €	- €	- €	- €	- 62 844,36 €	- €	- €	322 367,06 €
Equipamento administrativo	114 826,51 €	16 582,49 €	- €	- €	- €	- €	- 30 790,47 €	- €	- 6 076,69 €	94 541,84 €
Equipamentos biológicos	- €	- €	- €	- €	- €	- €	- €	- €	- €	- €
Outros	94 913,66 €	70 822,78 €	- €	- €	- €	- €	- 52 227,49 €	- €	- €	113 508,95 €
Ativos fixos tangíveis em curso	2 664 537,95 €	2 215 596,64 €	- 3 346 553,12 €	- €	- €	- €	- €	- €	- €	1 533 581,47 €
	26 700 281,26 €	2 506 684,09 €	- 2 462 988,55 €	- €	- €	- €	- 1 316 182,02 €	- €	- 112 267,20 €	25 315 507,58 €
Total	43 597 995,71 €	11 103 665,86 €	- €	- €	- €	- €	- 8 736 801,96 €	- €	- 112 301,00 €	45 852 558,61 €

Adições, conforme o seguinte quadro:

Quadro 5.2A - Ativos fixos tangíveis – adições

ATIVOS FIXOS TANGÍVEIS	Adições										
	Internas (1)	Compra (2)	Cessão (3)	Transferência ou troca (4)	Expropriação (5)	Doação, herança, legado ou perdido a favor do Estado (6)	Dação em pagamento (7)	Locação financeira (8)	Fusão, cisão, reestruturação (9)	Outras (10)	Total (2)+(3)+(4)+(5)+(6)+(7)+(8)+(9)+(10)
Bens de domínio público, património histórico, artístico e cultural											
Terrenos e recursos naturais	- €	- €	- €	- €	- €	- €	10 128,82 €	- €	- €	- €	10 128,82 €
Edifícios e outras construções	- €	- €	- €	- €	- €	- €	- €	- €	- €	- €	- €
Infraestruturas	257,41 €	- €	- €	- €	- €	- €	- €	- €	- €	8 525 345,12 €	8 525 602,53 €
Património histórico, artístico e cultural	- €	24 985,42 €	- €	- €	- €	- €	- €	- €	- €	36 285,00 €	61 270,42 €
Outros	- €	- €	- €	- €	- €	- €	- €	- €	- €	- €	- €
Bens de domínio público em curso	- €	- €	- €	- €	- €	- €	- €	- €	- €	- €	- €
	257,41 €	24 985,42 €	- €	- €	- €	- €	10 128,82 €	- €	- €	8 561 630,12 €	8 597 001,77 €
Ativos fixos em concessão											
Terrenos e recursos naturais	- €	- €	- €	- €	- €	- €	- €	- €	- €	- €	- €
Edifícios e outras construções	- €	- €	- €	- €	- €	- €	- €	- €	- €	- €	- €
Infraestruturas	- €	- €	- €	- €	- €	- €	- €	- €	- €	- €	- €
Património histórico, artístico e cultural	- €	- €	- €	- €	- €	- €	- €	- €	- €	- €	- €
Ativos fixos em concessão em curso	- €	- €	- €	- €	- €	- €	- €	- €	- €	- €	- €
	- €	- €	- €	- €	- €	- €	- €	- €	- €	- €	- €
Outros ativos fixos tangíveis											
Terrenos e recursos naturais	- €	- €	- €	- €	- €	383,74 €	- €	- €	- €	13 999,55 €	14 383,29 €
Edifícios e outras construções	- €	- €	- €	- €	- €	- €	- €	- €	- €	20 235,11 €	20 235,11 €
Equipamento básico	- €	68 401,12 €	- €	- €	- €	- €	- €	- €	- €	96 713,07 €	165 114,19 €
Equipamento de transporte	- €	- €	- €	- €	- €	- €	- €	3 929,59 €	- €	- €	3 929,59 €
Equipamento administrativo	- €	1 527,09 €	- €	- €	- €	- €	- €	- €	- €	15 055,40 €	16 582,49 €
Equipamentos biológicos	- €	- €	- €	- €	- €	- €	- €	- €	- €	- €	- €
Outros	- €	55 447,78 €	- €	- €	- €	- €	- €	- €	- €	15 375,00 €	70 822,78 €
Ativos fixos tangíveis em curso	- €	- €	- €	- €	- €	- €	- €	- €	- €	2 215 595,64 €	2 215 595,64 €
	- €	125 375,99 €	- €	- €	- €	383,74 €	- €	3 929,59 €	- €	2 376 974,77 €	2 506 664,09 €
Total	257,41 €	150 361,41 €	- €	- €	- €	383,74 €	10 128,82 €	3 929,59 €	- €	10 938 604,89 €	11 103 665,86 €

Diminuições, conforme o seguinte quadro:

Quadro 5.2B - Ativos fixos tangíveis - Diminuições

ATIVOS FIXOS TANGÍVEIS	Diminuições					
	Alienação a título oneroso (1)	Transferência ou troca (2)	Devolução ou reversão (3)	Fusão, cisão, reestruturação (4)	Outras (5)	Total (6)= (1) + (2) + (3) + (4) + (5)
Bens de domínio público, património histórico, artístico e cultural						
Terrenos e recursos naturais	- €	- €	- €	- €	- 20,81 €	- 20,81 €
Edifícios e outras construções	- €	- €	- €	- €	- 12,99 €	- 12,99 €
Infraestruturas	- €	- €	- €	- €	- €	- €
Património histórico, artístico e cultural	- €	- €	- €	- €	- €	- €
Outros	- €	- €	- €	- €	- €	- €
Bens de domínio público em curso	- €	- €	- €	- €	- €	- €
	- €	- €	- €	- €	- 33,80 €	- 33,80 €
Ativos fixos em concessão						
Terrenos e recursos naturais	- €	- €	- €	- €	- €	- €
Edifícios e outras construções	- €	- €	- €	- €	- €	- €
Infraestruturas	- €	- €	- €	- €	- €	- €
Património histórico, artístico e cultural	- €	- €	- €	- €	- €	- €
Ativos fixos em concessão em curso	- €	- €	- €	- €	- €	- €
	- €	- €	- €	- €	- €	- €
Outros ativos fixos tangíveis						
Terrenos e recursos naturais	- €	- €	- €	- €	- €	- €
Edifícios e outras construções	- €	- €	- €	- €	- 11 307,32 €	- 11 307,32 €
Equipamento básico	- €	- €	- €	- €	- 94 883,19 €	- 94 883,19 €
Equipamento de transporte	- €	- €	- €	- €	- €	- €
Equipamento administrativo	- €	- €	- €	- €	- 6 076,69 €	- 6 076,69 €
Equipamentos biológicos	- €	- €	- €	- €	- €	- €
Outros	- €	- €	- €	- €	- €	- €
Ativos fixos tangíveis em curso	- €	- €	- €	- €	- €	- €
	- €	- €	- €	- €	- 112 267,20 €	- 112 267,20 €
Total	- €	- €	- €	- €	- 112 301,00 €	- 112 301,00 €

Na sequência do levantamento entre os bens imóveis descritos, efetuado a partir do sector do património e comparativamente com os registos contabilísticos dos exercícios anteriores ainda existem imóveis que não têm registo na conservatória de registo predial e outros sem inscrição matricial.

Foram registados abates de activos com base nas novas normas contabilísticas do SNC-AP.

6 — Locações

Locatários

6.1—No que se refere a locações financeiras os locatários devem divulgar o seguinte:

(a) Para cada classe de ativos, a quantia escriturada líquida à data de relato;

Quadro 6.1. – Locações financeiras – Locatário

Rubricas	Quantida escriturada líquida (1)	Pagamentos Efetuados acumulados				Futuros pagamentos mínimos (2)				Valor presente dos futuros pagamentos mínimos (3)	Rendas contingentes registadas como gastos no período (
		Período		Acumulado							
		Capital	Juro	Capital	Juro	Até 1 ano	Entre 1 a 5 anos	Superior a 5 anos	Total		
Autocarro IVECO	111 930,00 €	1 646,50 €	2,74 €	111 930,00 €	6 754,66 €						
Autocarro IVECO	111 930,00 €	1 646,50 €	2,74 €	111 930,00 €	6 754,66 €						
Retro	74 525,00 €	14 398,76 €	647,28 €	20 423,33 €	886,12 €	18 357,75 €	43 138,25 €				
Total	299 385,00 €	17 691,76 €	652,76 €	244 283,33 €	14 395,44 €	18 357,75 €	43 138,25 €	0	0	0	

(b) Uma reconciliação entre o total dos futuros pagamentos mínimos da locação à data de relato seu valor presente.

Estima-se que as diferenças entre o total dos futuros pagamentos mínimos das locações finance no final do período e os seus valores nominais não sejam consideráveis, atendendo à taxa efe praticadas nestes financiamentos.

6.2 — No que se refere a locações operacionais os locatários devem divulgar o seguinte:

Quadro 6.2 – Locações operacionais – Locatário

Bens Locados (1)	Valor do contrato (2)	Pagamentos Efetuados acumulados (3)				Futuros pagamentos mínimos (4)				Valo do pa m
		Período		Acumulado						
		Pagamentos Mínimos	Rendas contingentes	Pagamentos Mínimos	Rendas contingentes	Até 1 ano	Entre 1 a 5 anos	Superior a 5 anos	Total	
Viatura Presidência	40 058,84 €		7 713,11 €		7 713,11 €	10 014,71 €	22 331,02 €			
Total	40 058,84 €	- €	7 713,11 €	- €	7 713,11 €	10014,71	22331,02	0	0	

7 — Custos de empréstimos obtidos

Informação no ANEXO III

9 — Imparidade de ativos

Informação no ANEXO IV.

10 — Inventários

10.1—Uma entidade deve divulgar:

(a) As políticas contabilísticas adotadas na mensuração de inventários, incluindo a(s) fórmula(s) de custeio usada(s);

Os inventários de matérias-primas, subsidiárias e de consumo são valorizados ao menor entre o seu custo de aquisição e o valor realizável líquido. O custo dos inventários inclui todos os custos de compra, custos de conversão e outros incorridos para colocar os inventários no seu local e na sua condição atual, utilizando-se o custo médio ponderado como fórmula de custeio.

Quadro 10.1 — Inventários

Rubrica (1)	Quantia Bruta (2)	Imparidade Acumulada (3)	Quantia recuperável (4) = (2) - (3)
Mercadorias	- €	- €	- €
Matérias-primas, subsidiárias e de consumo	8 679,96 €	- €	- €
Produtos acabados e intermédios	- €	- €	- €
Subprodutos, desperdícios, resíduos e refugos	- €	- €	- €
Produtos e trabalhos em curso	- €	- €	- €
Total	8 679,96 €	- €	- €

Quantia de inventários reconhecida como um gasto e variação de produção durante o período findo em 31 de Dezembro de 2022, detalham-se conforme segue:

Quadro 10.2 — Inventários - Movimentos do período

Rubricas	Quantia Escriturada Inicial (1)	Movimentos no período							
		Compras Ilíquidas (2)	Consumos / gastos (3)	Variações nos inventários da produção (4)	Perdas por imparidade (5)	Reversões por Perdas por imparidade (6)	Outras reduções de inventários (7)	Outros aumentos de inventários (8)	Quantia Escriturada Final (9)= (1) + (2) + (3) + (4) + (5) + (6) + (7) + (8)
Mercadorias	- €	504 778,05 €	504 778,05 €	- €	- €	- €	- €		- €
Matérias-primas, subsidiárias e de consumo	17 258,40 €	174 443,22 €	183 021,66 €	- €	- €	- €	- €	- €	8 679,96 €
Produtos acabados e intermédios	- €	- €	- €	- €	- €	- €	- €	- €	- €
Subprodutos, desperdícios, resíduos e refugos	- €	- €	- €	- €	- €	- €	- €	- €	- €
Produtos e trabalhos em curso	- €	- €	- €	- €	- €	- €	- €	- €	- €
Total	17 258,40 €	679 221,27 €	687 799,71 €	- €	- €	- €	- €	- €	8 679,96 €

13 — Rendimento de transações com contraprestação

13.1—Uma entidade deve divulgar:

(a) As políticas contabilísticas adotadas para o reconhecimento do rendimento incluindo os métodos adotados para determinar a fase de acabamento das transações que envolvam a prestação de serviços;

O rendimento com contraprestação compreende o justo valor da contraprestação recebida ou a receber pela prestação de serviços decorrentes da atividade normal do Município. O rendimento com contraprestação é reconhecido líquido do Imposto sobre o Valor Acrescentado (IVA), abatimentos e descontos.

Observou-se o disposto na NCP 13, dado que o rendimento só foi reconhecido por ter sido razoavelmente mensurado, é provável que se obtenham benefícios económicos futuros e todas as contingências relativas a uma venda tenham sido substancialmente resolvidas.

O rendimento é reconhecido quando for provável que fluam para a entidade benefícios económicos futuros ou potencial de serviço e estes benefícios possam ser mensurados com fiabilidade. De seguida apresenta-se o detalhe destes rendimentos.

Quantia de cada categoria significativa de rendimento reconhecida durante o período, conforme quadro seguinte:

Quadro 13.1 — Rendimentos com contraprestação

Tipo de transação com contraprestação (1)	Rendimento do período
Taxas específicas das autarquias locais	470 096,12 €
Prestação de serviços	
Venda de bens	531 244,71 €
Juros	1,20 €
Rendas	51 622,24 €
Terrenos	13 308,42 €
EDP	387 904,97 €
AZC	39 174,24 €
Dividendos ou distribuições similares	
Outros	
TOTAL	1 493 351,90 €

14 — Rendimento de transações sem contraprestação

As transações sem contraprestação subdividem-se em impostos e transferências. Os impostos são benefícios económicos ou potencial de serviço obrigatoriamente pagos ou a pagar a entidades públicas, de acordo com disposições legais adequadas, criadas para proporcionar rendimento às administrações públicas. As transferências são influxos de benefícios económicos futuros ou potencial de serviço provenientes de transações sem contraprestação que não sejam impostos.

De seguida apresenta-se o detalhe destes rendimentos.

Quadro 14.1 — Rendimentos sem contraprestação

Tipo de transação sem contraprestação (1)	Rendimento do período reconhecido em (2)		Quantias por receber (3)		Adiantamentos recebidos
	Resultados	Patrimionio Liquido	Inicio do Periodo	Fim do Periodo	
Impostos diretos					
IMI	725 000,00 €				
IUC	229 568,31 €				
IMT	216 796,66 €				
Derrama	20 000,00 €				
Impostos indiretos					
Contribuições para sistemas de proteção					
social e subsistemas de saúde					
Taxas					
Multas e outras penalidades	35 775,60 €				
Transferências sem condição					
Transferências com condição					
Subsídios sem condição					
Subsídios com condição					
Legados, ofertas e doações					
Outros					
Total	1 227 140,57 €				

15 — Provisões, passivos contingentes e ativos contingentes

Relativamente aos diversos processos judiciais que se encontram em curso, quer instaurados pelo Município, quer instaurados por outras entidades, após reapreciação jurídica para efeitos de prestação anual das contas, a provisão para outros riscos e encargos manteve-se inalterada em 5.680.238,79 €, que se estima suficiente para fazer face a eventuais indemnizações de processos onde existe um risco significativo de ocorrerem decisões desfavoráveis ao Município.

Existem, ainda, processos que não provisionados, tendo estes processos o montante de 547.876€ dos quais o Município não tem expetativa de saída de exfluxos, considerando-se, assim, estes valores como passivos contingentes.

Não foram constituídas provisões para os restantes processos judiciais em curso, nomeadamente, interpostos por terceiros ao Município, uma vez que o valor envolvido de indemnizações reclamadas é impossível de mensurar com suficiente fiabilidade.

Quadro 15.1 – Provisões

Provisão	Quantia escriturada inicial (2)	Aumentos				Diminuições				Quantia escriturada final
		Reforços (3)	Aumentos da quantia escriturada (4)	Outros aumentos (5)	Total aumentos (6) = (3) + (4) + (5)	Utilizações (7)	Reversões (8)	Outras diminuições (9)	Total diminuições (10) = (7) + (8) + (9)	
Impostos, contribuições e taxas	- €	- €	- €	- €	- €	- €	- €	- €	- €	- €
Garantias a clientes	- €	- €	- €	- €	- €	- €	- €	- €	- €	- €
Processos judiciais em curso	5 680 238,79 €	- €	- €	- €	- €	- €	- €	- €	- €	5 680 238,79 €
Acidentes de trabalho e doenças profissionais	- €	- €	- €	- €	- €	- €	- €	- €	- €	- €
Matérias ambientais	- €	- €	- €	- €	- €	- €	- €	- €	- €	- €
Contratos onerosos	- €	- €	- €	- €	- €	- €	- €	- €	- €	- €
Reestruturação e reorganização	- €	- €	- €	- €	- €	- €	- €	- €	- €	- €
Outras provisões	- €	- €	- €	- €	- €	- €	- €	- €	- €	- €
Total	5 680 238,79 €	- €	- €	- €	- €	- €	- €	- €	- €	5 680 238,79 €

Não existiu qualquer diminuição nos processos em causa uma vez que não houve decisão nem pagamentos.

17 —Acontecimentos após a data de relato

17.1 — Uma entidade deve divulgar a data em que as demonstrações financeiras foram autorizadas para emissão e quem deu essa autorização. Se um outro órgão deliberativo tiver o poder de alterar as demonstrações financeiras após emissão, a entidade deve divulgar esse facto.

As demonstrações financeiras para o exercício findo em 31 de Dezembro de 2022 foram aprovadas pelo Órgão Executivo e autorizadas para emissão em 6 de abril de 2023.

17.2—Se uma entidade receber informações após a data de relato, mas antes das demonstrações financeiras serem autorizadas para emissão, acerca de condições que existiam à data de relato, a entidade deve atualizar as divulgações que se relacionam com essas condições, à luz das novas informações.

Não foram recebidas informações após a data de relato (mas antes das demonstrações financeiras serem autorizadas para emissão) acerca de condições que existiam à data de relato, pelo que não foram efetuadas quaisquer divulgações que se relacionassem com essas condições.

18 — Instrumentos financeiros

Divulgações gerais

Apresenta-se no quadro seguinte a posição dos ativos financeiros, comparados com os do ano anterior:

Quadro 18.1 - Ativos financeiros

Rubrica	Quantia escriturada inicial	Aumentos				Diminuições				Quantia escriturada final
		Compras	Ganhos de justo valor	Reversões de perdas por imparidade	Outros	Alienações	Perdas de justo valor	Perdas por imparidade	Outros	
Ativos financeiros mensurados ao justo valor através de resultados	0	0	0	0	0	0	0	0	0	0
Ativos financeiros detidos para negociação	0	0	0	0	0	0	0	0	0	0
Participações financeiras - justo valor	0	0	0	0	0	0	0	0	0	0
Outros ativos financeiros	39,90 €	0	0	0	0	0	0	0	0	39,90 €
Ativos financeiros mensurados ao custo amortizado	0	0	0	0	0	0	0	0	0	0
Participações financeiras - custo	0	0	0	0	0	0	0	0	0	0
Outros ativos financeiros	0	0	0	0	0	0	0	0	0	0
Total	39,90 €	- €	- €	- €	- €	- €	- €	- €	- €	39,90 €

18.3 — Bases de determinação do justo valor (e.g. cotação de mercado, quando ele existe, ou a técnica de avaliação) para todos os ativos financeiros e passivos financeiros mensurados ao justo valor.

Os ativos e passivos financeiros estão ao valor nominal que, sendo realizáveis ou exigíveis, respetivamente, a curto prazo, corresponde ao seu custo amortizado.

Quadro 18.2 - Outros investimentos financeiros que não sejam participações de capital em entidades controladas, associadas ou acordos conjuntos

Rubrica	Fração do capital detido à data do relato	Quantia escriturada inicial	Aumentos				Diminuições				Quantia escriturada no final
			Compras	Ganhos de justo valor	Reversões de perdas por imparidade	Outros	Alienações	Perdas de Justo Valor	Perdas por imparidade	Outros	
Participações de capital - ao custo											
Participação AVT	0,20%	164 505,00 €									164 505,00 €
Participação Resiestrela	2,40%	96 075,00 €									96 075,00 €
Participação FAM	2,50%	382 891,50 €									382 891,50 €
Cesab	2,21%	16 500,00 €									16 500,00 €
Participações de capital - justo valor											
Participação A											
Participação B											
Total		659 971,50 €	- €	- €	- €	- €	- €	- €	- €	- €	659 971,50 €

20 — Divulgações de partes relacionadas

Divulgação de controlo

20.1—A fim de que um utilizador das demonstrações financeiras forme uma opinião acerca dos efeitos de relacionamentos entre partes relacionadas numa entidade que relata, é apropriado divulgar os relacionamentos entre partes relacionadas quando existe controlo, independentemente de ter havido transações entre as partes relacionadas.

Isto requer a divulgação dos nomes de quaisquer entidades controladas, o nome da entidade controladora imediata e o nome da entidade controladora final, se existir.

O município não tem qualquer entidade controlada

23– Outras Divulgações

Divulgações consideradas relevantes para melhor compreensão da posição financeira e dos resultados:

23.1 -Estado e outros entes públicos

Em 31 de Dezembro de 2022 e 2021, a rubrica de «Estado e outros entes públicos» apresentava a seguinte decomposição:

Estado e Outros Entes Públicos	Situação em 31/12/2022			Situação em 31/12/2021		
	Corrente	Não corrente	Total	Corrente	Não corrente	Total
ACTIVOS						
Imposto sobre o rendimento			- €			- €
Imposto sobre o valor acrescentado	28 071,56 €		28 071,56 €	39 292,32 €		39 292,32 €
Fundo de Compensação			- €			- €
Total do activo.....	**28 071,56 €**	**- €**	**28 071,56 €**	39 292,32 €	- €	39 292,32 €
PASSIVOS						
Imposto sobre o rendimento			- €			- €
Retenção de impostos s/ rendimento	18 600,12 €		18 600,12 €	26 980,64 €		26 980,64 €
Imposto de selo	9,00 €		9,00 €			
Imposto sobre o valor acrescentado	- €		- €	- €		- €
Contribuições p/ Segurança Social						
CGA	37 327,64 €		37 327,64 €	37 765,73 €		37 765,73 €
ADSE	41 054,40 €		41 054,40 €	45 133,54 €		45 133,54 €
outros	7 298,74 €			9 244,13 €		
	4,11 €			4,11 €		
Total do passivo.....	104 294,01 €	- €	104 294,01 €	119 128,15 €	- €	119 128,15 €

As retenções de IRS e as contribuições para a Segurança Social e CGA evidenciam as retenções / contribuições efetuadas no mês de Dezembro 2022 e pagas em Janeiro 2023.

Todos os saldos apresentados encontram-se dentro dos prazos legais para o seu pagamento, não tendo o Município quaisquer dívidas em mora ao Estado, CGA e à Segurança Social.

Relativamente aos activos, dizem respeito ao IVA a recuperar.

23.2 Aplicação de resultados

Uma vez que os resultados líquidos do exercício, foram negativos em 1.493.150,76 euros.

Propõe-se que os mesmos, sejam transferidos para a conta «561 – Resultados Transitados – Períodos Anteriores».

Nota Final

As notas cuja numeração se encontra ausente deste anexo não são aplicáveis ao Município, a sua apresentação não é relevante para a leitura das demonstrações financeiras.

Anexo I – Caracterização da Entidade

MODELO 8.2 - Caraterização da entidade (AL)

	CARATERIZAÇÃO DA ENTIDADE		
1.	**IDENTIFICAÇÃO**		
	Designação: Município de Pinhel		
	NIPC: 505787249		
	Natureza: Autarquia Local		
	Endereço postal: Largo Ministro Duarte Pacheço, nº8		
	Telefone: 271410000 Fax: 271413388		
	Endereço de correio eletrónico: cm-pinhel@cm-pinhel.pt		
	Sítio na internet: www.cm-pinhel.pt		
	Tem serviços de natureza consultiva e/ou serviços de fiscalização?	Sim ☐	Não ☒
	Organograma em anexo		
2.	**LEGISLAÇÃO**		
	Regime Financeiro	Lei 73/2013 de 3 de setembro	
	Regime Jurídico	Lei 75/2013 de 12 de setembro	
3.	**PARTICIPAÇÕES DA ENTIDADE** (a especificar – opcional)	**Sim**	**Não**
	Serviços Municipalizados		X
	(Se a entidade assinalar que detém participações, deverá abrir uma linha para indicar qual a entidade e, dentro dessa linha, deverá ter a opção SIM/NÃO para responder se detém influência dominante sobre aquela entidade)	Influência dominante	
	Entidades Intermunicipais		
	Associação Nacional de Municípios Portugueses		x
	Associação de Municípios da Cova da Beira		x
	Associação de Municípios Vale do Côa		x
	Comurbeiras - CIM		x
	Associação de Municípios Portugueses do Vinho		x
	Territórios do Côa - ADR		x
	Raia Histórica - ADL		x
	QUALIFICA- Associação Nacional de Municipios..		x
	Entidades de outra natureza		
	AIRC		x
	CESAB – Centro de Estudos do Ambiente		x
	Rede de Judiárias de Portugal		x
4.	**DESCRIÇÃO SUMÁRIA DAS ATIVIDADES**		
	O Município de Pinhel planeia, organiza e executa políticas municipais, designadamente nas áreas de equipamento rural e urbano; energia; transportes e comunicações; educação; património, cultura; tempos livres e desporto; ação social; habitação; proteção civil; ambiente, salubridade e saneamento básico; promoção do desenvolvimento; ordenamento do território e urbanismo; e cooperação externa.		
5.	**COMPOSIÇÃO DO ÓRGÃO EXECUTIVO**		
5.1	**IDENTIFICAÇÃO DOS MEMBROS DO ÓRGÃO EXECUTIVO / CONSELHO DE ADMINISTRAÇÃO**		
5.2	NÚMERO DE VEREADORES (1)		
	Em regime de permanência.....	2	
	A meio tempo.....	0	
	Restantes vereadores.....	2	..
5.3	**NÚMERO DE ELEITORES**		
	Até 10.000.....	X	
	Mais de 10.000 e menos de 40.000.....		
	Igual ou superior a 40.000.....		
6.	**ORGANIZAÇÃO CONTABILÍSTICA**		
	SNC-AP		
7.	**OUTRA INFORMAÇÃO**		
7.1	**AÇÕES DE FISCALIZAÇÃO (últimos 5 anos)**		
	Entidade fiscalizadora		
	Data da ação		
	Período abrangido		
	Identificação da ação		

		Data de Aprovação	
7.2	**APROVAÇÃO DOS DOCUMENTOS**	**Órgão Executivo**	**Órgão Deliberativo**
	Norma de Controlo Interno e eventuais alterações (a especificar) (2)	17/12/2020	
	Regulamentos diversos disponiveis em www.cm-pinhel.pt		
	Plano de Prevenção dos Riscos de Gestão e eventuais alterações	05/03/2020	
	Relatório de Avaliação da Execução do Plano de Prevenção dos Riscos de		

		Data de Aprovação	
7.3	**INSCRIÇÃO DO SALDO DA GERÊNCIA DO ANO ANTERIOR**	**Órgão Executivo**	**Órgão Deliberativo**
	Revisão Orçamental	**08/04/2022**	**29/04/2022**
	Alteração Orçamental (n.º 6, do art.º 40º RFALEI)		
7.4	**INFORMAÇÃO RELATIVA À CONSOLIDAÇÃO DE CONTAS**		
	Identificação das entidades que compõem o Grupo Público		

7.5	**DESCENTRALIZAÇÃO ADMINISTRATIVA** (Art.º 111.º da Lei n.º 75/2013, de 12 de setembro)	**Sim**	**Não**
	- Transferência de competências de órgãos do Estado para órgãos das autarquias locais	X	
	- Transferência de competências de órgãos do Estado para órgãos das entidades intermunicipais		
7.6	**DELEGAÇÃO DE COMPETÊNCIAS** (Art.º 116.º da Lei n.º 75/2013, de 12 de setembro)	**Sim**	**Não**
	- Dos órgãos do município nos órgãos das freguesias		X
	- Dos órgãos do município nos órgãos das entidades intermunicipais		
7.7	**INFORMAÇÃO RELATIVA A PESSOAL (2)**	**Sim**	**Não**
	- Na eventualidade da existência de limites legais, em matéria de pessoal, indicar se os mesmos foram observados, co	X	
	- N.º de trabalhadores a 31 de dezembro		

7.8	**PRAZO MÉDIO DE PAGAMENTO**	**Início do exercício**	**Fim do exercício**
		27 dias	61 dias
7.9	A PREENCHER, NO CASO DE SE TRATAR DE UMA ENTIDADE DE NATUREZA ASSOCIATIVA (3)		
	- Data da constituição		
	- Entidades associadas existentes no fim do exercício		
	- Informação sobre a existência de atividade/movimentos financeiros na gerência		

7.10	**CONCESSÕES DE SERVIÇOS PÚBLICOS/OBRAS PÚBLICAS**	**Sim**	**Não**
	(a especificar)	X	
	Concessionário: Águas do Vale do Tejo, S.A.		
	Objeto da concessão: Concessão da exploração do sistema municipal de distribuição de água e de drenagem de águas residuais do concelho de Pinhel		
	Data de celebração do contrato: Ano 2000		
	Período da concessão: 30 anos		
	Natureza da concessão:		
	Concessionário: EDP		
	Objeto da concessão: Concessão de Distribuição de Energia Eletrica de Baixa Tensão no Municipio de Pinhel		
	Data de celebração do contrato: Ano 2001		
	Período da concessão: 20 anos		
	Natureza da concessão: Por imposição legal, D. L. 344-B/82, de 1 de setembro, na sua redação atual		
	Concessionário: Petroleos de Portugal		
	Objeto da concessão: Concessão, exploração e fornecimento de GPL propano canalizado		
	Data de celebração do contrato: 12/12/2012		
	Período da concessão: 15 anos		
	Natureza da concessão: Concurso Público Internacional		
7.11	**MECANISMOS DE RECUPERAÇÃO FINANCEIRA E OUTROS PROGRAMAS DE REGULARIZAÇÃO DE DÍVIDAS A FORNECEDORES**	**Sim**	**Não**
	(a especificar)		X

[1] Anexar no separador "Outros documentos" cópia da ata onde conste a deliberação para fixação do número de vereadores.
[2] Anexar no separador "Outros documentos"
[3] Anexar no separador "Outros documentos" os Estatutos aprovados e demais alterações

Anexo II – Organograma

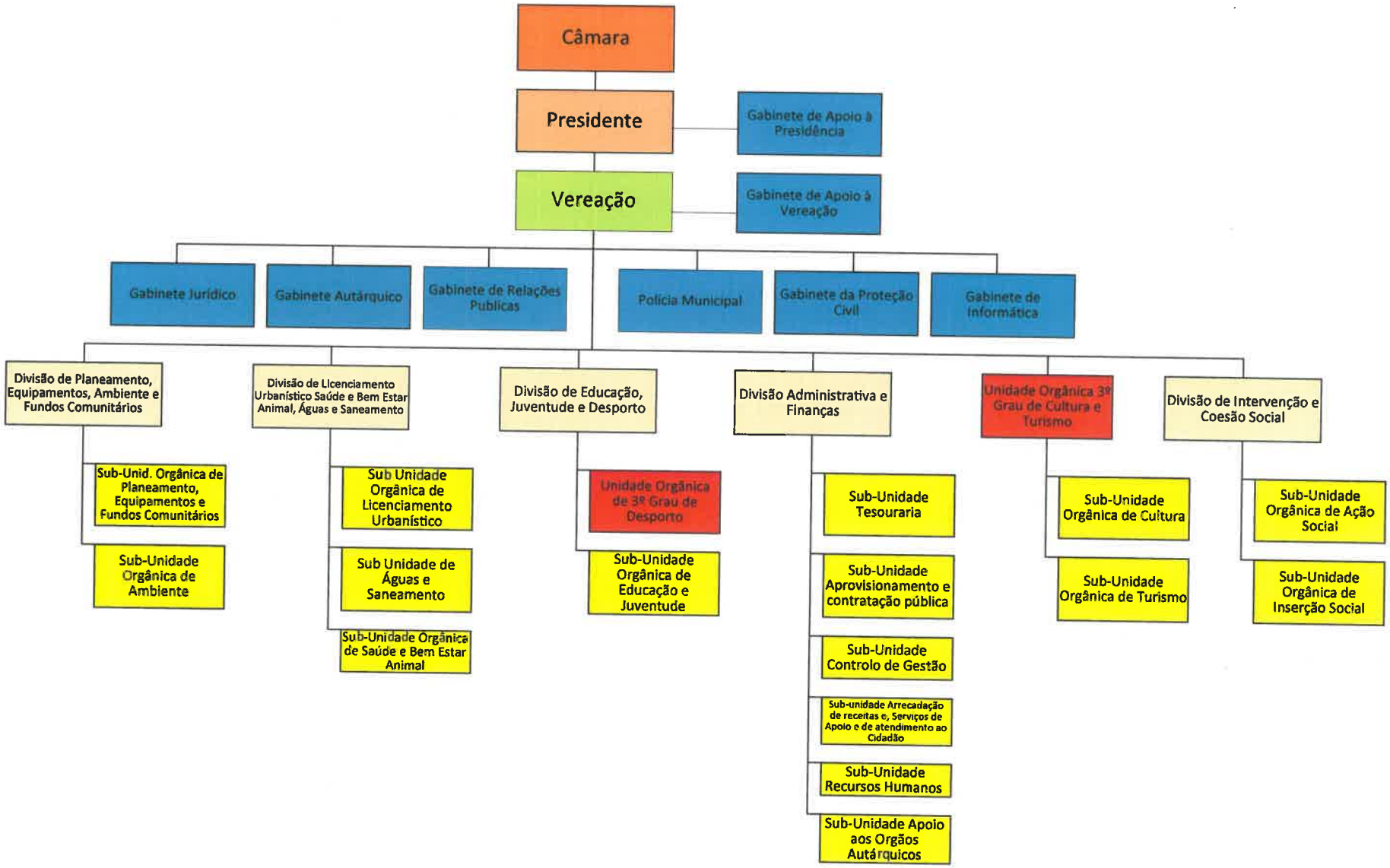
Câmara
Presidente
Gabinete de Apoio à Presidência
Vereação
Gabinete de Apoio à Vereação
Gabinete Jurídico
Gabinete Autárquico
Gabinete de Relações Publicas
Policia Municipal
Gabinete da Proteção Civil
Gabinete de Informática
Divisão de Planeamento, Equipamentos, Ambiente e Fundos Comunitários
Sub-Unid. Orgânica de Planeamento, Equipamentos e Fundos Comunitários
Sub-Unidade Orgânica de Ambiente
Divisão de Licenciamento Urbanístico Saúde e Bem Estar Animal, Águas e Saneamento
Sub Unidade Orgânica de Licenciamento Urbanístico
Sub Unidade de Águas e Saneamento
Sub-Unidade Orgânica de Saúde e Bem Estar Animal
Divisão de Educação, Juventude e Desporto
Unidade Orgânica de 3º Grau de Desporto
Sub-Unidade Orgânica de Educação e Juventude
Divisão Administrativa e Finanças
Sub-Unidade Tesouraria
Sub-Unidade Aprovisionamento e contratação pública
Sub-Unidade Controlo de Gestão
Sub-unidade Arrecadação de receitas e, Serviços de Apoio e de atendimento ao Cidadão
Sub-Unidade Recursos Humanos
Sub-Unidade Apoio aos Orgãos Autárquicos
Unidade Orgânica 3º Grau de Cultura e Turismo
Sub-Unidade Orgânica de Cultura
Sub-Unidade Orgânica de Turismo
Divisão de Intervenção e Coesão Social
Sub-Unidade Orgânica de Ação Social
Sub-Unidade Orgânica de Inserção Social

Anexo III – Custo com empréstimos obtidos

Empréstimos obtidos - Empréstimos bancários

Ano: 2022

Período: Prestação de Contas

Município de Pinhel

(designação da autarquia local)

Entidade	Data do Contrato	Data de visto do TC	Prazo do Contrato	Capital		Taxa de juro		Pagamentos de anos anteriores			Pagamentos do ano			Encargos vencidos e não pagos	Saldo em 1 de Janeiro	Saldo em 31 de Dezembro	Obs.
				Contratado	Utilizado	Inicial	Atual	Amortização	Juros	Total	Amortização	Juros	Total				
Emprestimo curto prazo 2023 - N/D	2023-01-31	- -	010	800 000,00	0,00	0000,00	0000,00	0,00	0,00	0,00	0,00	0,00	0,00	0,00	0,00	0,00	
Emprestimo curto prazo 800.000 euros - N/D	2022-02-24	- -	010	800 000,00	800 000,00	0000,19	0000,19	0,00	0,00	0,00	800 000,00	1 881,35	801 881,35	0,00	0,00	0,00	
emprestimo 528.951,42 - CA - N/D	2009-07-10	2009-10-08	240	528 951,42	528 951,42	0001,26	0001,26	275 704,95	5 317,18	281 022,13	31 929,69	3 198,29	35 127,98	0,00	253 246,47	221 316,78	
capital emprestimo 736.214,02 - visto 1218/2018 - Caixa Crédito A M Estrela	2018-04-09	2018-08-10	248	736 214,02	736 214,02	0001,29	0001,29	59 971,96	15 218,44	75 190,40	35 649,14	10 650,74	46 299,88	0,00	676 242,06	640 592,92	
emprestimo 213.092,64 - IHRU - Instituto Nacional Habita	2011-05-30	2012-06-18	252	213 092,64	213 092,64	0000,86	0000,86	90 554,42	2 297,15	92 851,57	11 239,84	942,20	12 182,04	0,00	122 538,22	111 298,38	
emprestimo 835.197,00 - BPI - N/D	2005-09-06	2005-08-04	240	835 197,00	835 197,00	0000,00	0000,00	672 797,63	0,00	672 797,63	46 399,82	0,00	46 399,82	0,00	162 399,37	115 999,55	
emprestimo 1.303.608,58 - CA - N/D	2009-07-10	2009-09-29	240	1 303 608,58	1 303 608,58	0001,30	0001,30	708 381,81	12 436,12	720 817,93	74 707,67	8 256,31	82 963,98	0,00	595 226,77	520 519,10	
EMPRÉSTIMO 322.868 - CGD - N/D	2004-07-12	2004-08-09	240	322 868,00	322 868,00	0000,00	0000,00	273 540,97	9,94	273 550,91	17 937,10	16,59	17 953,69	0,00	49 327,03	31 389,93	
EMPRESTIMO 464.035 - CGD - N/D	2004-08-02	2004-09-14	240	464 035,00	450 791,90	0000,00	0000,00	359 993,21	27,16	360 020,37	27 923,58	32,18	27 955,76	0,00	90 798,69	62 875,11	
EMPRÉSTIMO 698.982 - CGD - N/D	2003-08-14	2003-09-06	240	698 982,00	698 982,00	0000,00	0000,00	629 083,81	519,81	629 603,62	39 941,82	223,54	40 165,36	0,00	69 898,19	29 956,37	
EMPRÉSTIMO 490.268,78 - CGD - N/D	2002-12-19	2003-01-02	240	490 268,78	490 268,78	0000,00	0000,00	458 605,13	567,50	459 172,63	31 663,65	82,20	31 745,85	0,00	31 663,65	0,00	
EMPRESTIMO 622.658,25 - CGD - N/D	2004-10-13	2004-11-10	240	622 658,25	622 658,25	0000,00	0000,00	508 625,94	8,32	508 634,26	38 010,76	0,00	38 010,76	0,00	114 032,31	76 021,55	
EMPRESTIMO 101.749,41 - CGD - N/D	2004-10-13	2004-11-10	240	101 749,41	101 749,41	0000,00	0000,00	83 032,14	11,93	83 044,07	6 238,09	2,50	6 240,59	0,00	18 717,27	12 479,18	
EMPRESTIMO 710.974,88 - CGD - N/D	2006-07-07	2006-09-29	240	710 974,88	710 974,88	0000,00	0000,00	514 279,12	0,00	514 279,12	41 361,20	103,52	41 464,72	0,00	196 695,76	155 334,56	
EMPRESTIMO 700.887,55 - CGD - N/D	2006-10-12	2006-11-16	240	700 887,55	700 887,55	0000,00	0000,00	498 031,01	0,00	498 031,01	40 571,32	0,00	40 571,32	0,00	202 856,54	162 285,22	
EMPRESTIMO 890.000 -CGD - N/D	2018-04-11	2018-08-10	231	890 000,00	890 000,00	0000,00	0000,00	112 993,60	14 065,55	127 059,15	46 104,26	8 726,85	54 831,11	0,00	777 006,40	730 902,14	
EMPRESTIMO 165.446 - CGD - N/D	2020-05-26	2004-08-09	049	165 446,00	165 446,00	0000,00	0000,00	138 231,83	2,19	138 234,02	9 894,46	3,66	9 898,12	0,00	27 214,17	17 319,71	
emprestimo 848.819,00 - CA - N/D	2015-01-07	2015-03-27	242	848 819,00	848 819,00	0002,34	0002,34	190 607,95	28 664,68	219 272,63	42 323,69	16 337,79	58 661,48	0,00	658 211,05	615 887,36	
Empréstimo de M/l para aquisição do Centro Logistico - Caixa Crédito A M Estrela	2023-02-27	- -	250	1 000 000,00	0,00	0000,00	0000,00	0,00	0,00	0,00	0,00	0,00	0,00	0,00	0,00	0,00	
Empréstimo M/L para aquisição Centro Logístico e terrenos envolventes - Caixa Crédito A M Estrela	2022-04-29	- -	000	4 500 000,00	0,00	0000,83	0000,83	0,00	0,00	0,00	0,00	0,00	0,00	0,00	0,00	0,00	
Totais				**16 733 752,53**	**10 420 509,43**			**5 574 435,48**	**79 145,97**	**5 653 581,45**	**1 341 896,09**	**50 457,72**	**1 392 353,81**	**0,00**	**4 046 073,95**	**3 504 177,86**	

Anexo IV – Imparidades de Ativos

Imparidade de Ativos

Classes	Quantia Bruta	Perdas por Imparidade Acumulada	Reversão de imparidades	Quantia Recuperável
Clientes, contribuintes e utentes	785 474,05	183 832,06	0,00	601 641,99
Total:	**785 474,05**	**183 832,06**	**0,00**	**601 641,99**

DEMONSTRAÇÕES ORÇAMENTAIS

Demonstração do desempenho orçamental

Município de Pinhel

Demonstração do desempenho orçamental do período findo em 31 de Dezembro de 2022

Valores em €

RUBRICA	RECEBIMENTOS	FONTES DE FINANCIAMENTO (n)						(n-1)
		RP	RG	UE	EMPR	FUNDOS ALHEIOS	TOTAL	
	Saldo da gerência anterior	367 244,63	0,00	28 035,30	0,00	188 388,51	583 668,44	356 466,47
	Operações Orçamentais [1]	367 244,63	0,00	28 035,30	0,00	0,00	395 279,93	188 376,67
	Devolução do saldo oper. Orçamentais	0,00	0,00	0,00	0,00	0,00	0,00	0,00
	Operações de tesouraria [A]	0,00	0,00	0,00	0,00	188 388,51	188 388,51	168 089,80
	Recebimento do saldo devolvido por terceiras entidades	0,00	0,00	0,00	0,00	0,00	0,00	0,00
	Receita corrente	12 375 469,78	0,00	130 232,71	0,00	0,00	12 505 702,49	12 317 828,45
R1	Receita Fiscal	1 141 080,09	0,00	0,00	0,00	0,00	1 141 080,09	1 106 458,92
R1.1	Impostos diretos	1 141 080,09	0,00	0,00	0,00	0,00	1 141 080,09	1 106 458,92
R1.2	Impostos indiretos	0,00	0,00	0,00	0,00	0,00	0,00	0,00
R2	Contribuições para sistemas de proteção social e subsistemas de saúde	0,00	0,00	0,00	0,00	0,00	0,00	0,00
R3	Taxas, multas e outras penalidades	322 950,21	0,00	0,00	0,00	0,00	322 950,21	320 434,08
R4	Rendimentos de propriedade	433 881,21	0,00	0,00	0,00	0,00	433 881,21	437 623,32
R5	Transferências e subsídios correntes	9 133 175,68	0,00	130 232,71	0,00	0,00	9 263 408,39	9 191 600,31
R5.1	Transferências correntes	9 133 175,68	0,00	130 232,71	0,00	0,00	9 263 408,39	9 191 600,31
R5.1.1	Administrações Públicas	9 133 175,68	0,00	130 232,71	0,00	0,00	9 263 408,39	9 191 600,31
R5.1.1.1	Administração Central - Estado Português	9 081 607,63	0,00	130 232,71	0,00	0,00	9 211 840,34	9 150 273,00
R5.1.1.2	Administração Central - Outras entidades	40 978,53	0,00	0,00	0,00	0,00	40 978,53	29 477,79
R5.1.1.3	Segurança Social	10 589,52	0,00	0,00	0,00	0,00	10 589,52	11 849,52
R5.1.1.4	Administração Regional	0,00	0,00	0,00	0,00	0,00	0,00	0,00
R5.1.1.5	Administração Local	0,00	0,00	0,00	0,00	0,00	0,00	0,00
R5.1.2	Exterior - U E	0,00	0,00	0,00	0,00	0,00	0,00	0,00
R5.1.3	Outras	0,00	0,00	0,00	0,00	0,00	0,00	0,00
R5.2	Subsídios correntes	0,00	0,00	0,00	0,00	0,00	0,00	0,00
R6	Venda de bens e serviços	1 316 057,72	0,00	0,00	0,00	0,00	1 316 057,72	1 104 039,64
R7	Outras receitas correntes	28 324,87	0,00	0,00	0,00	0,00	28 324,87	157 672,18
	Receita de capital	1 064 816,00	0,00	602 619,58	0,00	0,00	1 667 435,58	2 070 881,38
R8	Venda de bens de investimento	6 700,00	0,00	0,00	0,00	0,00	6 700,00	6 677,87
R9	Transferências e subsídios de capital	1 058 116,00	0,00	602 619,58	0,00	0,00	1 660 735,58	2 064 203,51
R9.1	Transferências de capital	1 058 116,00	0,00	602 619,58	0,00	0,00	1 660 735,58	2 064 203,51
R9.1.1	Administrações Públicas	1 058 116,00	0,00	602 619,58	0,00	0,00	1 660 735,58	2 064 203,51
R9.1.1.1	Administração Central - Estado Português	1 058 116,00	0,00	602 619,58	0,00	0,00	1 660 735,58	2 064 203,51
R9.1.1.2	Administração Central - Outras entidades	0,00	0,00	0,00	0,00	0,00	0,00	0,00
R9.1.1.3	Segurança Social	0,00	0,00	0,00	0,00	0,00	0,00	0,00
R9.1.1.4	Administração Regional	0,00	0,00	0,00	0,00	0,00	0,00	0,00
R9.1.1.5	Administração Local	0,00	0,00	0,00	0,00	0,00	0,00	0,00
R9.1.2	Exterior - U E	0,00	0,00	0,00	0,00	0,00	0,00	0,00
R9.1.3	Outras	0,00	0,00	0,00	0,00	0,00	0,00	0,00
R9.2	Subsídios de capital	0,00	0,00	0,00	0,00	0,00	0,00	0,00
R10	Outras receitas de capital	0,00	0,00	0,00	0,00	0,00	0,00	0,00
R11	Reposições não abatidas aos pagamentos	847,28	0,00	0,00	0,00	0,00	847,28	2 470,08
	Receita efetiva [2]	13 441 133,06	0,00	732 852,29	0,00	0,00	14 173 985,35	14 391 179,91
	Receita não efetiva [3]	0,00	0,00	0,00	800 000,00	0,00	800 000,00	800 000,00
R12	Receita com ativos financeiros	0,00	0,00	0,00	0,00	0,00	0,00	0,00
R13	Receita com passivos financeiros	0,00	0,00	0,00	800 000,00	0,00	800 000,00	800 000,00
	Soma [4]=[1]+[2]+[3]	13 808 377,69	0,00	760 887,59	800 000,00	0,00	15 369 265,28	15 379 556,58
	Operações de tesouraria [B]	0,00	0,00	0,00	0,00	47 684,53	47 684,53	82 094,89

Município de Pinhel

Demonstração do desempenho orçamental do período findo em 31 de Dezembro de 2022

Valores em €

RUBRICA	PAGAMENTOS	FONTES DE FINANCIAMENTO (n)						(n-1)
		RP	RG	UE	EMPR	FUNDOS ALHEIOS	TOTAL	
	Despesa corrente	11 639 314,74	0,00	285 749,97	0,00	0,00	11 925 064,71	9 896 569,50
D1	Despesas com o pessoal	4 601 112,27	0,00	0,00	0,00	0,00	4 601 112,27	4 638 444,17
D1.1	Remunerações Certas e Permanentes	3 544 696,45	0,00	0,00	0,00	0,00	3 544 696,45	3 595 508,88
D1.2	Abonos Variáveis ou Eventuais	99 017,77	0,00	0,00	0,00	0,00	99 017,77	84 289,08
D1.3	Segurança Social	957 398,05	0,00	0,00	0,00	0,00	957 398,05	958 646,21
D2	Aquisição de bens e serviços	6 689 434,28	0,00	285 749,97	0,00	0,00	6 975 184,25	4 663 136,44
D3	Juros e outros encargos	50 429,08	0,00	0,00	0,00	0,00	50 429,08	236 923,21
D4	Transferências e subsídios correntes	249 577,55	0,00	0,00	0,00	0,00	249 577,55	283 513,04
D4.1	Transferências correntes	249 577,55	0,00	0,00	0,00	0,00	249 577,55	283 513,04
D4.1.1	Administrações Públicas	66 694,01	0,00	0,00	0,00	0,00	66 694,01	122 827,86
D4.1.1.1	Administração Central - Estado Português	17 720,00	0,00	0,00	0,00	0,00	17 720,00	10 000,00
D4.1.1.2	Administração Central - Outras entidades	0,00	0,00	0,00	0,00	0,00	0,00	0,00
D4.1.1.3	Segurança Social	13 750,00	0,00	0,00	0,00	0,00	13 750,00	42 915,80
D4.1.1.4	Administração Regional	0,00	0,00	0,00	0,00	0,00	0,00	0,00
D4.1.1.5	Administração Local	35 224,01	0,00	0,00	0,00	0,00	35 224,01	69 912,06
D4.1.2	Entidades do setor não lucrativo	107 103,72	0,00	0,00	0,00	0,00	107 103,72	69 095,88
D4.1.3	Famílias	75 779,82	0,00	0,00	0,00	0,00	75 779,82	53 589,30
D4.1.4	Outras	0,00	0,00	0,00	0,00	0,00	0,00	38 000,00
D4.2	Subsídios correntes	0,00	0,00	0,00	0,00	0,00	0,00	0,00
D5	Outras despesas correntes	48 761,56	0,00	0,00	0,00	0,00	48 761,56	74 552,64
	Despesa de capital	1 553 397,28	0,00	440 930,75	0,00	0,00	1 994 328,03	3 746 496,10
D6	Aquisição de bens de capital	1 476 148,58	0,00	440 930,75	0,00	0,00	1 917 079,33	2 721 005,04
D7	Transferência e subsídios de capital	77 248,70	0,00	0,00	0,00	0,00	77 248,70	1 025 491,06
D7.1	Transferências de capital	77 248,70	0,00	0,00	0,00	0,00	77 248,70	1 025 491,06
D7.1.1	Administrações Públicas	77 248,70	0,00	0,00	0,00	0,00	77 248,70	956 574,35
D7.1.1.1	Administração Central - Estado Português	0,00	0,00	0,00	0,00	0,00	0,00	0,00
D7.1.1.2	Administração Central - Outras entidades	0,00	0,00	0,00	0,00	0,00	0,00	0,00
D7.1.1.3	Segurança Social	7 700,00	0,00	0,00	0,00	0,00	7 700,00	188 052,12
D7.1.1.4	Administração Regional	0,00	0,00	0,00	0,00	0,00	0,00	0,00
D7.1.1.5	Administração Local	69 548,70	0,00	0,00	0,00	0,00	69 548,70	768 522,23
D7.1.2	Entidades do setor não lucrativo	0,00	0,00	0,00	0,00	0,00	0,00	68 916,71
D7.1.3	Famílias	0,00	0,00	0,00	0,00	0,00	0,00	0,00
D7.1.4	Outras	0,00	0,00	0,00	0,00	0,00	0,00	0,00
D7.2	Subsídios de capital	0,00	0,00	0,00	0,00	0,00	0,00	0,00
D8	Outras despesas de capital	0,00	0,00	0,00	0,00	0,00	0,00	0,00
	Despesa efetiva [5]	13 192 712,02	0,00	726 680,72	0,00	0,00	13 919 392,74	13 643 065,60
	Despesa não efetiva [6]	552 531,95	0,00	0,00	800 000,00	0,00	1 352 531,95	1 341 211,05
D9	Despesa com ativos financeiros	10 635,86	0,00	0,00	0,00	0,00	10 635,86	0,00
D10	Despesa com passivos financeiros	541 896,09	0,00	0,00	800 000,00	0,00	1 341 896,09	1 341 211,05
	Soma [7]=[5]+[6]	13 745 243,97	0,00	726 680,72	800 000,00	0,00	15 271 924,69	14 984 276,65
	Operações de tesouraria [C]	0,00	0,00	0,00	0,00	21 876,20	21 876,20	61 796,18
	Saldo para a gerência seguinte	63 133,72	0,00	34 206,87	0,00	214 196,84	311 537,43	583 668,44
	Operações orçamentais [8] = [4]-[7]	63 133,72	0,00	34 206,87	0,00	0,00	97 340,59	395 279,93
	Operações de tesouraria [D]=[A]+[B]-[C]	0,00	0,00	0,00	0,00	214 196,84	214 196,84	188 388,51
	Saldo global [2] - [5]	248 421,04	0,00	6 171,57	0,00	0,00	254 592,61	748 114,31
	Despesa primária	13 142 282,94	0,00	726 680,72	0,00	0,00	13 868 963,66	13 406 142,39
	Saldo corrente	736 155,04	0,00	-155 517,26	0,00	0,00	580 637,78	2 421 258,95
	Saldo de capital	-488 581,28	0,00	161 688,83	0,00	0,00	-326 892,45	-1 675 614,72
	Saldo primário	298 850,12	0,00	6 171,57	0,00	0,00	305 021,69	985 037,52
	Receita total [1] + [2] + [3]	13 808 377,69	0,00	760 887,59	800 000,00	0,00	15 369 265,28	15 379 556,58
	Despesa total [5] + [6]	13 745 243,97	0,00	726 680,72	800 000,00	0,00	15 271 924,69	14 984 276,65

Demonstração de execução orçamental da receita

Demonstração de Execução Orçamental da Receita

Ano: 2022

Município de Pinhel

(designação da autarquia local)

Euros

Rúbrica	Descrição	Previsões corrigidas	Rec. p/ cobrar per. anteriores	Receitas liquidadas	Liquidações anuladas	Receitas cobradas brutas	Reembolsos e Restituições		Receitas cobradas líquidas			Rec. p/ cobrar final do período	Grau exec. orçamental	
							Emitidos	Pagos	Períodos anteriores	Período corrente	Total		Períodos anteriores	Período corrente
	Receita corrente													
01	Impostos directos	1 850 000,00	0,00	1 187 752,13	46 672,04	1 141 080,09	0,00	0,00	0,00	1 141 080,09	1 141 080,09	0,00	0,000	61,680
0102	Outros	1 850 000,00	0,00	1 187 752,13	46 672,04	1 141 080,09	0,00	0,00	0,00	1 141 080,09	1 141 080,09	0,00	0,000	61,680
010202	Imposto municipal sobre imóveis	1 000 000,00	0,00	722 898,53	13 650,93	709 247,60	0,00	0,00	0,00	709 247,60	709 247,60	0,00	0,000	70,925
010203	Imposto único de circulação	500 000,00	0,00	236 356,39	19 340,59	217 015,80	0,00	0,00	0,00	217 015,80	217 015,80	0,00	0,000	43,403
010204	Imposto municipal sobre transm. onerosas imóveis	300 000,00	0,00	207 117,08	13 680,52	193 436,56	0,00	0,00	0,00	193 436,56	193 436,56	0,00	0,000	64,479
010205	Derrama	50 000,00	0,00	21 380,13	0,00	21 380,13	0,00	0,00	0,00	21 380,13	21 380,13	0,00	0,000	42,760
04	Taxas, multas e outras penalidades	527 601,00	9 267,98	516 148,46	10 436,62	324 985,13	2 038,03	2 034,92	18 434,67	304 515,54	322 950,21	192 032,72	3,494	57,717
0401	Taxas	474 101,00	8 648,08	480 239,87	10 303,63	289 242,58	2 038,03	2 034,92	18 266,75	268 940,91	287 207,66	191 379,77	3,853	56,727
040123	Taxas específicas das autarquias locais	474 101,00	8 648,08	480 239,87	10 303,63	289 242,58	2 038,03	2 034,92	18 266,75	268 940,91	287 207,66	191 379,77	3,853	56,727
04012301	Mercados e feiras	12 000,00	0,00	7 254,40	4 301,50	2 940,90	0,00	0,00	0,00	2 940,90	2 940,90	12,00	0,000	24,508
04012302	Loteamentos e obras	100 000,00	0,00	47 099,82	1 466,66	47 099,82	1 466,66	1 466,66	0,00	45 633,16	45 633,16	0,00	0,000	45,633
04012303	Ocupação da via pública	15 000,00	0,00	4 012,23	0,00	4 012,23	0,00	0,00	0,00	4 012,23	4 012,23	0,00	0,000	26,748
04012304	Animais	1,00	0,00	0,00	0,00	0,00	0,00	0,00	0,00	0,00	0,00	0,00	0,000	0,000
04012305	Caça e Pesca	5 200,00	0,00	3 197,50	0,00	3 197,50	0,00	0,00	0,00	3 197,50	3 197,50	0,00	0,000	61,490
04012306	Saneamento	263 800,00	2 785,91	375 420,44	4 324,42	188 864,27	545,35	542,67	15 071,23	173 250,37	188 321,60	185 563,01	5,713	65,675
04012308	Taxa municipal de direitos de passagem (TMDP)	10 000,00	0,00	2 447,24	0,00	2 447,24	0,00	0,00	0,00	2 447,24	2 447,24	0,00	0,000	24,472
04012310	Licença sobre o ruído	1 000,00	0,00	104,43	0,00	104,43	0,00	0,00	0,00	104,43	104,43	0,00	0,000	10,443
04012399	Outras taxas específicas das Autarquias locais	67 100,00	5 862,17	40 703,81	211,05	40 576,19	26,02	25,59	3 195,52	37 355,08	40 550,60	5 804,76	4,762	55,671
0401239901	Taxa Depósito Ficha Técnica da Habitação(TDFTH)	500,00	0,00	126,84	0,00	126,84	0,00	0,00	0,00	126,84	126,84	0,00	0,000	25,368
0401239902	Taxa pela emissão do certificado de registo	100,00	0,00	0,00	0,00	0,00	0,00	0,00	0,00	0,00	0,00	0,00	0,000	0,000
0401239905	Taxa de Gestão de Resíduos (TGR)	43 500,00	5 787,08	35 352,66	201,05	35 335,04	26,02	25,59	3 135,52	32 173,93	35 309,45	5 629,67	7,208	73,963
0401239906	Publicidade	2 000,00	0,00	95,26	0,00	95,26	0,00	0,00	0,00	95,26	95,26	0,00	0,000	4,763
0401239909	Cemitérios	10 000,00	0,00	0,00	0,00	0,00	0,00	0,00	0,00	0,00	0,00	0,00	0,000	0,000
0401239999	Outras	11 000,00	75,09	5 129,05	10,00	5 019,05	0,00	0,00	60,00	4 959,05	5 019,05	175,09	0,545	45,082
0402	Multas e outras penalidades	53 500,00	619,90	35 908,59	132,99	35 742,55	0,00	0,00	167,92	35 574,63	35 742,55	652,95	0,314	66,495
040201	Juros de mora	10 200,00	610,90	3 238,97	91,75	3 114,17	0,00	0,00	167,92	2 946,25	3 114,17	643,95	1,646	28,885
040202	Juros compensatórios	2 000,00	0,00	623,20	26,70	596,50	0,00	0,00	0,00	596,50	596,50	0,00	0,000	29,825
040204	Coimas e penalidades por contra-ordenações	26 300,00	0,00	26 201,67	0,00	26 201,67	0,00	0,00	0,00	26 201,67	26 201,67	0,00	0,000	99,626
04020401	Coimas e penalidades	24 300,00	0,00	24 263,67	0,00	24 263,67	0,00	0,00	0,00	24 263,67	24 263,67	0,00	0,000	99,850
04020402	Custas do processo	2 000,00	0,00	1 938,00	0,00	1 938,00	0,00	0,00	0,00	1 938,00	1 938,00	0,00	0,000	96,900
040299	Multas e penalidades diversas	15 000,00	9,00	5 844,75	14,54	5 830,21	0,00	0,00	0,00	5 830,21	5 830,21	9,00	0,000	38,868
05	Rendimentos da propriedade	655 105,00	165 310,14	440 388,83	40,82	433 881,21	0,00	0,00	3 222,64	430 658,57	433 881,21	171 776,94	0,492	65,739
0502	Juros-Sociedades financeiras	5,00	0,00	1,20	0,00	1,20	0,00	0,00	0,00	1,20	1,20	0,00	0,000	24,000
050201	Bancos e outras instituições financeiras	5,00	0,00	1,20	0,00	1,20	0,00	0,00	0,00	1,20	1,20	0,00	0,000	24,000
0510	Rendas	655 100,00	165 310,14	440 387,63	40,82	433 880,01	0,00	0,00	3 222,64	430 657,37	433 880,01	171 776,94	0,492	65,739
051001	Terrenos	15 000,00	20,36	13 308,42	40,82	13 287,96	0,00	0,00	0,00	13 287,96	13 287,96	0,00	0,000	88,586

Demonstração de Execução Orçamental da Receita

Ano: 2022

Município de Pinhel

(designação da autarquia local)

Euros

Rúbrica	Descrição	Previsões corrigidas	Rec. p/ cobrar per. anteriores	Receitas liquidadas	Liquidações anuladas	Receitas cobradas brutas	Reembolsos e Restituições		Receitas cobradas líquidas			Rec. p/ cobrar final do período	Grau exec. orçamental	
							Emitidos	Pagos	Períodos anteriores	Período corrente	Total		Períodos anteriores	Período corrente
	Receita corrente													
051099	Outros	640 100,00	165 289,78	427 079,21	0,00	420 592,05	0,00	0,00	3 222,64	417 369,41	420 592,05	171 776,94	0,503	65,204
05109901	Renda de Concessão EDP	400 000,00	0,00	387 904,97	0,00	387 904,97	0,00	0,00	0,00	387 904,97	387 904,97	0,00	0,000	96,976
05109902	Renda de Concessão Aguas do Zêzere e Côa	240 100,00	165 289,78	39 174,24	0,00	32 687,08	0,00	0,00	3 222,64	29 464,44	32 687,08	171 776,94	1,342	12,272
06	Transferências correntes	11 398 062,00	0,00	9 264 001,16	0,00	9 263 408,39	0,00	0,00	0,00	9 263 408,39	9 263 408,39	592,77	0,000	81,272
0601	Sociedades e quase-sociedades não financeiras	5 000,00	0,00	0,00	0,00	0,00	0,00	0,00	0,00	0,00	0,00	0,00	0,000	0,000
060101	Públicas	5 000,00	0,00	0,00	0,00	0,00	0,00	0,00	0,00	0,00	0,00	0,00	0,000	0,000
06010102	Empresas públicas municipais e intermunicipais	5 000,00	0,00	0,00	0,00	0,00	0,00	0,00	0,00	0,00	0,00	0,00	0,000	0,000
0603	Administração central	11 381 062,00	0,00	9 253 411,64	0,00	9 252 818,87	0,00	0,00	0,00	9 252 818,87	9 252 818,87	592,77	0,000	81,300
060301	Estado	9 419 462,00	0,00	9 081 607,63	0,00	9 081 607,63	0,00	0,00	0,00	9 081 607,63	9 081 607,63	0,00	0,000	96,413
06030101	Fundo de Equilibrio Financeiro	7 520 514,00	0,00	7 478 622,00	0,00	7 478 622,00	0,00	0,00	0,00	7 478 622,00	7 478 622,00	0,00	0,000	99,443
06030102	Fundo Social Municipal	192 760,00	0,00	123 899,00	0,00	123 899,00	0,00	0,00	0,00	123 899,00	123 899,00	0,00	0,000	64,276
06030103	Participação variável no IRS	230 909,00	0,00	230 909,00	0,00	230 909,00	0,00	0,00	0,00	230 909,00	230 909,00	0,00	0,000	100,000
06030106	TC-EstadTransferências de competências-Lei 50/2018	1 279 701,00	0,00	1 079 697,32	0,00	1 079 697,32	0,00	0,00	0,00	1 079 697,32	1 079 697,32	0,00	0,000	84,371
0603010601	TC-Est.Tranf. de comp.-Lei50/2018-Educação	1 079 700,00	0,00	1 079 697,32	0,00	1 079 697,32	0,00	0,00	0,00	1 079 697,32	1 079 697,32	0,00	0,000	100,000
0603010602	TC-Est.Tranf. de comp.-Lei50/2018-Ação Social	200 000,00	0,00	0,00	0,00	0,00	0,00	0,00	0,00	0,00	0,00	0,00	0,000	0,000
0603010699	TC-Est.Tranf. de comp.-Lei50/2018	1,00	0,00	0,00	0,00	0,00	0,00	0,00	0,00	0,00	0,00	0,00	0,000	0,000
06030107	Participação no IVA - Artº26ºA-Leinº73/2013	70 577,00	0,00	43 500,69	0,00	43 500,69	0,00	0,00	0,00	43 500,69	43 500,69	0,00	0,000	61,636
06030199	Outras	125 001,00	0,00	124 979,62	0,00	124 979,62	0,00	0,00	0,00	124 979,62	124 979,62	0,00	0,000	99,983
060306	Estado-Particip.comunit.projectos co-financiados	1 907 000,00	0,00	130 232,71	0,00	130 232,71	0,00	0,00	0,00	130 232,71	130 232,71	0,00	0,000	6,829
06030601	FEDER	500 000,00	0,00	74 851,91	0,00	74 851,91	0,00	0,00	0,00	74 851,91	74 851,91	0,00	0,000	14,970
06030607	FSE	1 112 000,00	0,00	55 380,80	0,00	55 380,80	0,00	0,00	0,00	55 380,80	55 380,80	0,00	0,000	4,980
06030699	Outros Fundos Comunitários	295 000,00	0,00	0,00	0,00	0,00	0,00	0,00	0,00	0,00	0,00	0,00	0,000	0,000
060307	Serviços e fundos autónomos	41 600,00	0,00	41 571,30	0,00	40 978,53	0,00	0,00	0,00	40 978,53	40 978,53	592,77	0,000	98,506
06030799	Outros Serviços e Fundos Autónomos	41 600,00	0,00	41 571,30	0,00	40 978,53	0,00	0,00	0,00	40 978,53	40 978,53	592,77	0,000	98,506
060309	Serv.fund.autón.-Subsist.prot.famíl.polít.act.EFP	13 000,00	0,00	0,00	0,00	0,00	0,00	0,00	0,00	0,00	0,00	0,00	0,000	0,000
0606	Segurança social	12 000,00	0,00	10 589,52	0,00	10 589,52	0,00	0,00	0,00	10 589,52	10 589,52	0,00	0,000	88,246
060601	Sistemas de solidariedade e segurança social	12 000,00	0,00	10 589,52	0,00	10 589,52	0,00	0,00	0,00	10 589,52	10 589,52	0,00	0,000	88,246
07	Venda de bens e serviços correntes	1 857 419,00	203 202,74	1 535 714,47	5 725,43	1 317 485,59	1 433,46	1 427,87	98 646,17	1 217 411,55	1 316 057,72	417 139,65	5,311	65,543
0701	Venda de bens	479 352,00	59 324,51	567 452,10	2 999,87	354 616,34	3,34	0,00	34 071,50	320 544,84	354 616,34	269 163,74	7,108	66,870
070102	Livros e documentação técnica	650,00	0,00	571,38	0,00	571,38	0,00	0,00	0,00	571,38	571,38	0,00	0,000	87,905
070103	Publicações e impressos	500,00	0,00	0,00	0,00	0,00	0,00	0,00	0,00	0,00	0,00	0,00	0,000	0,000
070105	Bens inutilizados	100,00	0,00	0,00	0,00	0,00	0,00	0,00	0,00	0,00	0,00	0,00	0,000	0,000
070106	Produtos agrícolas e pecuários	100,00	0,00	0,00	0,00	0,00	0,00	0,00	0,00	0,00	0,00	0,00	0,000	0,000
070107	Produtos alimentares e bebidas	1 000,00	0,00	0,00	0,00	0,00	0,00	0,00	0,00	0,00	0,00	0,00	0,000	0,000
070108	Mercadorias	475 000,00	59 324,51	566 638,59	2 999,87	353 802,83	3,34	0,00	34 071,50	319 731,33	353 802,83	269 163,74	7,173	67,312
07010802	Água	450 000,00	58 782,24	544 956,07	2 999,87	332 922,04	3,34	0,00	33 779,23	299 142,81	332 922,04	267 819,74	7,506	66,476

Demonstração de Execução Orçamental da Receita

Município de Pinhel

Ano: 2022

(designação da autarquia local)

Euros

Rúbrica	Descrição	Previsões corrigidas	Rec. p/ cobrar per. anteriores	Receitas liquidadas	Liquidações anuladas	Receitas cobradas brutas	Reembolsos e Restituições		Receitas cobradas líquidas			Rec. p/ cobrar final do período	Grau exec. orçamental	
							Emitidos	Pagos	Períodos anteriores	Período corrente	Total		Períodos anteriores	Período corrente
	Receita corrente													
07010899	Outras mercadorias	25 000,00	542,27	21 682,52	0,00	20 880,79	0,00	0,00	292,27	20 588,52	20 880,79	1 344,00	1,169	82,354
070110	Desperdícios, resíduos e refugos	2,00	0,00	0,00	0,00	0,00	0,00	0,00	0,00	0,00	0,00	0,00	0,000	0,000
07011001	Sucata	1,00	0,00	0,00	0,00	0,00	0,00	0,00	0,00	0,00	0,00	0,00	0,000	0,000
07011099	Desperdícios, resíduos e refugos-outros	1,00	0,00	0,00	0,00	0,00	0,00	0,00	0,00	0,00	0,00	0,00	0,000	0,000
070111	Produtos acabados e intermédios	2 000,00	0,00	242,13	0,00	242,13	0,00	0,00	0,00	242,13	242,13	0,00	0,000	12,107
07011103	Eletricidade	2 000,00	0,00	242,13	0,00	242,13	0,00	0,00	0,00	242,13	242,13	0,00	0,000	12,107
0702	Serviços	993 601,00	106 342,91	888 352,26	2 725,56	883 719,06	1 430,12	1 427,87	64 574,67	817 716,52	882 291,19	109 680,67	6,499	82,298
070201	Aluguer de espaços e equipamentos	1 000,00	0,00	0,00	0,00	0,00	0,00	0,00	0,00	0,00	0,00	0,00	0,000	0,000
07020102	Aluguer de espaços e equipamentos	1 000,00	0,00	0,00	0,00	0,00	0,00	0,00	0,00	0,00	0,00	0,00	0,000	0,000
070208	Serv.sociais,recreativos,culturais e de desporto	154 500,00	2 594,34	143 394,74	908,00	141 239,57	500,00	500,00	1 583,28	139 156,29	140 739,57	4 341,51	1,025	90,069
07020802	Serviços recreativos	3 500,00	0,00	64,00	0,00	64,00	0,00	0,00	0,00	64,00	64,00	0,00	0,000	1,829
0702080299	Serviços recreativos - Outros	3 500,00	0,00	64,00	0,00	64,00	0,00	0,00	0,00	64,00	64,00	0,00	0,000	1,829
07020803	Serviços culturais	97 000,00	970,63	89 711,65	512,50	88 819,78	500,00	500,00	551,88	87 767,90	88 319,78	1 850,00	0,569	90,482
0702080399	Serviços Culturais - Outros	97 000,00	970,63	89 711,65	512,50	88 819,78	500,00	500,00	551,88	87 767,90	88 319,78	1 850,00	0,569	90,482
07020804	Serviços desportivos	54 000,00	1 623,71	53 619,09	395,50	52 355,79	0,00	0,00	1 031,40	51 324,39	52 355,79	2 491,51	1,910	95,045
070209	Serviços específicos das autarquias	752 501,00	96 978,48	661 161,18	1 793,56	659 538,84	930,12	927,87	58 716,44	599 894,53	658 610,97	97 737,38	7,803	79,720
07020901	Saneamento	160 000,00	22 209,32	143 419,01	134,53	143 003,35	127,71	127,71	13 304,13	129 571,51	142 875,64	22 618,16	8,315	80,982
07020902	Resíduos sólidos	230 000,00	9 678,75	222 125,50	874,27	221 993,18	115,71	113,79	20 974,36	200 905,03	221 879,39	9 052,51	9,119	87,350
07020903	Transportes colectivos de pessoas e mercadorias	10 000,00	0,00	8 667,50	0,00	8 667,50	0,00	0,00	0,00	8 667,50	8 667,50	0,00	0,000	86,675
0702090303	Transportes de pessoas e mercadorias	10 000,00	0,00	8 667,50	0,00	8 667,50	0,00	0,00	0,00	8 667,50	8 667,50	0,00	0,000	86,675
07020904	Trabalhos por conta de particulares	15 000,00	0,00	14 210,27	686,37	13 944,03	686,37	686,37	0,00	13 257,66	13 257,66	266,24	0,000	88,384
0702090401	Ramais de água e colocação de contadores	12 500,00	0,00	12 156,21	473,01	12 156,21	473,01	473,01	0,00	11 683,20	11 683,20	0,00	0,000	93,466
0702090402	Ramais de Saneamento	500,00	0,00	0,00	0,00	0,00	0,00	0,00	0,00	0,00	0,00	0,00	0,000	0,000
0702090403	Outros trabalhos por conta de particulares	2 000,00	0,00	2 054,06	213,36	1 787,82	213,36	213,36	0,00	1 574,46	1 574,46	266,24	0,000	78,723
07020905	Cemitérios	7 000,00	0,00	6 826,93	0,00	6 826,93	0,00	0,00	0,00	6 826,93	6 826,93	0,00	0,000	97,528
07020906	Mercados e feiras	500,00	0,00	0,00	0,00	0,00	0,00	0,00	0,00	0,00	0,00	0,00	0,000	0,000
07020907	Parques de estacionamento	5 000,00	0,00	736,95	0,00	736,95	0,00	0,00	0,00	736,95	736,95	0,00	0,000	14,739
07020908	Parques de campismo	1,00	0,00	0,00	0,00	0,00	0,00	0,00	0,00	0,00	0,00	0,00	0,000	0,000
07020909	Canídeos e gatídeos	15 000,00	0,00	0,00	0,00	0,00	0,00	0,00	0,00	0,00	0,00	0,00	0,000	0,000
07020999	Serviços específicos das autarquias - Outros	310 000,00	65 090,41	265 175,02	98,39	264 366,90	0,33	0,00	24 437,95	239 928,95	264 366,90	65 800,47	7,883	77,396
070299	Outros	85 600,00	6 770,09	83 796,34	24,00	82 940,65	0,00	0,00	4 274,95	78 665,70	82 940,65	7 601,78	4,994	91,899
07029901	Serviços prestados - Educação	82 000,00	6 676,22	80 429,06	24,00	79 547,28	0,00	0,00	4 200,32	75 346,96	79 547,28	7 534,00	5,122	91,887
07029999	Outros	3 600,00	93,87	3 367,28	0,00	3 393,37	0,00	0,00	74,63	3 318,74	3 393,37	67,78	2,073	92,187
0703	Rendas	384 466,00	37 535,32	79 910,11	0,00	79 150,19	0,00	0,00	0,00	79 150,19	79 150,19	38 295,24	0,000	20,587
070301	Habitações	25 000,00	2 337,45	20 958,18	0,00	20 318,91	0,00	0,00	0,00	20 318,91	20 318,91	2 976,72	0,000	81,276
070302	Edifícios	45 000,00	35 197,87	7 329,69	0,00	7 209,04	0,00	0,00	0,00	7 209,04	7 209,04	35 318,52	0,000	16,020

Demonstração de Execução Orçamental da Receita

Ano: 2022

Município de Pinhel

(designação da autarquia local)

Euros

Rúbrica	Descrição	Previsões corrigidas	Rec. p/ cobrar per. anteriores	Receitas liquidadas	Liquidações anuladas	Receitas cobradas brutas	Reembolsos e Restituições		Receitas cobradas líquidas			Rec. p/ cobrar final do período	Grau exec. orçamental	
							Emitidos	Pagos	Períodos anteriores	Período corrente	Total		Períodos anteriores	Período corrente
	Receita corrente													
070399	Outras	314 466,00	0,00	51 622,24	0,00	51 622,24	0,00	0,00	0,00	51 622,24	51 622,24	0,00	0,000	16,416
08	Outras receitas correntes	34 521,00	20 259,94	31 467,97	0,00	28 324,87	0,00	0,00	0,00	28 324,87	28 324,87	23 403,04	0,000	82,051
0801	Outras	34 521,00	20 259,94	31 467,97	0,00	28 324,87	0,00	0,00	0,00	28 324,87	28 324,87	23 403,04	0,000	82,051
080199	Outras	34 521,00	20 259,94	31 467,97	0,00	28 324,87	0,00	0,00	0,00	28 324,87	28 324,87	23 403,04	0,000	82,051
08019901	Indemniz.por deterior,roubo extravio bens patrim.	6 000,00	0,00	4 479,59	0,00	4 479,59	0,00	0,00	0,00	4 479,59	4 479,59	0,00	0,000	74,660
08019902	Indem.estrag.prov.outrém viat.outr.equip.aut.local	1 000,00	0,00	0,00	0,00	0,00	0,00	0,00	0,00	0,00	0,00	0,00	0,000	0,000
08019903	IVA reembolsado	1,00	0,00	0,00	0,00	0,00	0,00	0,00	0,00	0,00	0,00	0,00	0,000	0,000
08019904	IVA Inversão da liquidação	1,00	0,00	0,00	0,00	0,00	0,00	0,00	0,00	0,00	0,00	0,00	0,000	0,000
08019999	Diversas	27 519,00	20 259,94	26 988,38	0,00	23 845,28	0,00	0,00	0,00	23 845,28	23 845,28	23 403,04	0,000	86,650
	Receita de capital													
09	Venda de bens de investimento	106 001,00	0,00	6 700,00	0,00	6 700,00	0,00	0,00	0,00	6 700,00	6 700,00	0,00	0,000	6,321
0901	Terrenos	98 301,00	0,00	0,00	0,00	0,00	0,00	0,00	0,00	0,00	0,00	0,00	0,000	0,000
090101	Sociedades e quase-sociedades não financeiras	98 300,00	0,00	0,00	0,00	0,00	0,00	0,00	0,00	0,00	0,00	0,00	0,000	0,000
090110	Famílias	1,00	0,00	0,00	0,00	0,00	0,00	0,00	0,00	0,00	0,00	0,00	0,000	0,000
0904	Outros bens de investimento	7 700,00	0,00	6 700,00	0,00	6 700,00	0,00	0,00	0,00	6 700,00	6 700,00	0,00	0,000	87,013
090401	Sociedades e quase-sociedades não financeiras	7 700,00	0,00	6 700,00	0,00	6 700,00	0,00	0,00	0,00	6 700,00	6 700,00	0,00	0,000	87,013
09040101	Equipamento de transporte	6 700,00	0,00	6 700,00	0,00	6 700,00	0,00	0,00	0,00	6 700,00	6 700,00	0,00	0,000	100,000
09040102	Maquinaria e equipamento	1 000,00	0,00	0,00	0,00	0,00	0,00	0,00	0,00	0,00	0,00	0,00	0,000	0,000
10	Transferências de capital	7 235 252,00	0,00	1 660 735,58	0,00	1 660 735,58	0,00	0,00	0,00	1 660 735,58	1 660 735,58	0,00	0,000	22,953
1001	Sociedades e quase-sociedades não financeiras	1,00	0,00	0,00	0,00	0,00	0,00	0,00	0,00	0,00	0,00	0,00	0,000	0,000
100101	Públicas	1,00	0,00	0,00	0,00	0,00	0,00	0,00	0,00	0,00	0,00	0,00	0,000	0,000
10010102	Empresas públicas municipais e intermunicipais	1,00	0,00	0,00	0,00	0,00	0,00	0,00	0,00	0,00	0,00	0,00	0,000	0,000
1003	Administração central	7 235 251,00	0,00	1 660 735,58	0,00	1 660 735,58	0,00	0,00	0,00	1 660 735,58	1 660 735,58	0,00	0,000	22,953
100301	Estado	1 832 251,00	0,00	1 058 116,00	0,00	1 058 116,00	0,00	0,00	0,00	1 058 116,00	1 058 116,00	0,00	0,000	57,750
10030101	Fundo de Equilíbrio Financeiro	835 613,00	0,00	634 798,00	0,00	634 798,00	0,00	0,00	0,00	634 798,00	634 798,00	0,00	0,000	75,968
10030105	Transferências de Capital -AC-Estado-Artº 35ºL73	846 638,00	0,00	423 318,00	0,00	423 318,00	0,00	0,00	0,00	423 318,00	423 318,00	0,00	0,000	50,000
10030106	TCap-EstTransferências de competências-Lei 50/2018	150 000,00	0,00	0,00	0,00	0,00	0,00	0,00	0,00	0,00	0,00	0,00	0,000	0,000
1003010601	TCap-Est.Tranf. de comp.-Lei50/2018-Educação	150 000,00	0,00	0,00	0,00	0,00	0,00	0,00	0,00	0,00	0,00	0,00	0,000	0,000
100307	Estado-Particip.comunitária project.co-financiados	5 403 000,00	0,00	602 619,58	0,00	602 619,58	0,00	0,00	0,00	602 619,58	602 619,58	0,00	0,000	11,153
10030701	FEDER	4 000 000,00	0,00	479 663,22	0,00	479 663,22	0,00	0,00	0,00	479 663,22	479 663,22	0,00	0,000	11,992
10030704	FSE	700 000,00	0,00	0,00	0,00	0,00	0,00	0,00	0,00	0,00	0,00	0,00	0,000	0,000
10030710	Fundo de Coesão	350 000,00	0,00	0,00	0,00	0,00	0,00	0,00	0,00	0,00	0,00	0,00	0,000	0,000
10030799	Outros Fundos Comunitários	353 000,00	0,00	122 956,36	0,00	122 956,36	0,00	0,00	0,00	122 956,36	122 956,36	0,00	0,000	34,832
12	Passivos financeiros	800 000,00	0,00	800 000,00	0,00	800 000,00	0,00	0,00	0,00	800 000,00	800 000,00	0,00	0,000	100,000
1205	Empréstimos a curto prazo	800 000,00	0,00	800 000,00	0,00	800 000,00	0,00	0,00	0,00	800 000,00	800 000,00	0,00	0,000	100,000
120502	Sociedades financeiras	800 000,00	0,00	800 000,00	0,00	800 000,00	0,00	0,00	0,00	800 000,00	800 000,00	0,00	0,000	100,000

Demonstração de Execução Orçamental da Receita

Ano: 2022

Município de Pinhel

(designação da autarquia local)

Euros

Rúbrica	Descrição	Previsões corrigidas	Rec. p/ cobrar per. anteriores	Receitas liquidadas	Liquidações anuladas	Receitas cobradas brutas	Reembolsos e Restituições		Receitas cobradas liquidas			Rec. p/ cobrar final do período	Grau exec. orçamental	
							Emitidos	Pagos	Períodos anteriores	Período corrente	Total		Períodos anteriores	Período corrente
	Receita de capital													
1206	Empréstimos a médio e longo prazos	0,00	0,00	0,00	0,00	0,00	0,00	0,00	0,00	0,00	0,00	0,00	0,000	0,000
120601	Sociedades e quase-sociedades não financeiras	0,00	0,00	0,00	0,00	0,00	0,00	0,00	0,00	0,00	0,00	0,00	0,000	0,000
	Outras receitas													
15	Reposições não abatidas nos pagamentos	1 000,00	0,00	847,28	0,00	847,28	0,00	0,00	0,00	847,28	847,28	0,00	0,000	84,728
1501	Reposições não abatidas nos pagamentos	1 000,00	0,00	847,28	0,00	847,28	0,00	0,00	0,00	847,28	847,28	0,00	0,000	84,728
150101	Reposições não abatidas nos pagamentos	1 000,00	0,00	847,28	0,00	847,28	0,00	0,00	0,00	847,28	847,28	0,00	0,000	84,728
16	Saldo da gerência anterior	395 279,93	0,00	0,00	0,00	0,00	0,00	0,00	0,00	0,00	0,00	0,00	0,000	0,000
1601	Saldo orçamental	395 279,93	0,00	0,00	0,00	0,00	0,00	0,00	0,00	0,00	0,00	0,00	0,000	0,000
160101	Na posse do serviço	395 279,93	0,00	0,00	0,00	0,00	0,00	0,00	0,00	0,00	0,00	0,00	0,000	0,000
	Total Receitas Correntes	**16 322 708,00**	**398 040,80**	**12 975 473,02**	**62 874,91**	**12 509 165,28**	**3 471,49**	**3 462,79**	**120 303,48**	**12 385 399,01**	**12 505 702,49**	**804 945,12**	**0,737**	**75,878**
	Total Receitas de Capital	**8 141 253,00**	**0,00**	**2 467 435,58**	**0,00**	**2 467 436,58**	**0,00**	**0,00**	**0,00**	**2 467 435,58**	**2 467 435,58**	**0,00**	**0,000**	**30,308**
	Total Outras Receitas	**396 279,93**	**0,00**	**847,28**	**0,00**	**847,28**	**0,00**	**0,00**	**0,00**	**847,28**	**847,28**	**0,00**	**0,000**	**0,214**
	Total	**24 860 240,93**	**398 040,80**	**15 443 755,88**	**62 874,91**	**14 977 448,14**	**3 471,49**	**3 462,79**	**120 303,48**	**14 853 681,87**	**14 973 985,35**	**804 945,12**	**0,484**	**59,749**

ORGÃO EXECUTIVO

Em 06 de abril de 2023

ORGÃO DELIBERATIVO

Em 27 de Abril de 2023

Demonstração de execução orçamental da despesa

Demonstração de Execução Orçamental da Despesa

Ano: 2022

Município de Pinhel

(designação da autarquia local)

Euros

Classif. Económica Despesa		Despesas por pagar period. anteriores	Dotações corrigidas	Cativos/ descativos	Compromissos	Obrigações	Despesas pagas líquidas de reposições			Compromissos a transitar	Obrigações por pagar	Grau de execução orçamental	
Código	Designação						Períodos anteriores	Período corrente	Total			Períodos anteriores	Período corrente
	Despesa corrente												
01	Despesas com o pessoal	123 449,60	4 823 884,00	0,00	4 764 999,46	4 727 735,06	123 449,60	4 477 662,67	4 601 112,27	37 264,40	126 622,79	2,559	92,823
0101	Remunerações certas e permanentes	64 913,71	3 641 529,00	0,00	3 610 346,27	3 601 888,75	64 913,71	3 479 782,74	3 544 696,45	8 457,52	57 192,30	1,783	95,558
010101	Titulares órgãos soberania e memb. órgãos autárq.	3 182,06	92 000,00	0,00	91 758,72	91 758,72	3 182,06	85 404,56	88 586,62	0,00	3 172,10	3,459	92,831
010104	Pessoal quadros-Regime contrato individ. trabalho	50 174,62	2 456 000,00	0,00	2 453 725,20	2 453 725,20	50 174,62	2 356 440,34	2 406 614,96	0,00	47 110,24	2,043	95,946
01010401	Pessoal em funções	47 477,03	2 452 000,00	0,00	2 451 027,61	2 451 027,61	47 477,03	2 356 440,34	2 403 917,37	0,00	47 110,24	1,936	96,103
01010402	Alterações obrigatórias de posicionamento remunera	1 360,30	2 000,00	0,00	1 360,30	1 360,30	1 360,30	0,00	1 360,30	0,00	0,00	68,015	0,000
01010404	Recrutamento de Pessoal para novos postos de trab	1 337,29	2 000,00	0,00	1 337,29	1 337,29	1 337,29	0,00	1 337,29	0,00	0,00	66,865	0,000
010106	Pessoal contratado a termo	362,44	32 002,00	0,00	27 998,44	27 998,44	362,44	27 251,76	27 614,20	0,00	384,24	1,133	85,156
01010601	Pessoal contratado a termo - Pessoal em funções	362,44	32 001,00	0,00	27 998,44	27 998,44	362,44	27 251,76	27 614,20	0,00	384,24	1,133	85,159
01010604	Recrutamento de Pessoal para novos postos de trab	0,00	1,00	0,00	0,00	0,00	0,00	0,00	0,00	0,00	0,00	0,000	0,000
010107	Pessoal em regime de tarefa ou avença	5 265,00	130 677,00	0,00	120 016,34	111 558,82	5 265,00	104 798,23	110 063,23	8 457,52	1 495,59	4,029	80,196
010108	Pessoal aguardando aposentação	17,00	8 500,00	0,00	8 325,13	8 325,13	17,00	8 308,13	8 325,13	0,00	0,00	0,200	97,743
010109	Pessoal em qualquer outra situação	1 914,26	77 000,00	0,00	76 306,75	76 306,75	1 914,26	72 462,63	74 376,89	0,00	1 929,86	2,486	94,107
01010901	Pessoal apoio Gabinete da Presidência	1 914,26	77 000,00	0,00	76 306,75	76 306,75	1 914,26	72 462,63	74 376,89	0,00	1 929,86	2,486	94,107
010111	Representação	953,94	35 000,00	0,00	32 482,92	32 482,92	953,94	30 572,74	31 526,68	0,00	956,24	2,726	87,351
010113	Subsídio de refeição	0,00	237 100,00	0,00	228 781,64	228 781,64	0,00	228 781,64	228 781,64	0,00	0,00	0,000	96,492
01011301	Sub.de refeição - Pessoal do mapa	0,00	218 000,00	0,00	217 085,49	217 085,49	0,00	217 085,49	217 085,49	0,00	0,00	0,000	99,581
01011302	Sub.de refeição Pessoal em qualquer outra situação	0,00	19 100,00	0,00	11 696,15	11 696,15	0,00	11 696,15	11 696,15	0,00	0,00	0,000	61,236
010114	Subsídio de férias e de Natal	868,77	476 900,00	0,00	475 671,71	475 671,71	868,77	474 598,02	475 466,79	0,00	204,92	0,182	99,517
01011401	Sub. de férias e de Natal - Pessoal do mapa	868,77	441 900,00	0,00	440 849,76	440 849,76	868,77	439 980,99	440 849,76	0,00	0,00	0,197	99,566
01011402	Sub.de férias e de Nat Pessoal em qualq.outra sit.	0,00	35 000,00	0,00	34 821,95	34 821,95	0,00	34 617,03	34 617,03	0,00	204,92	0,000	98,906
010115	Remunerações por doença e maternidade/paternidade	2 175,62	96 350,00	0,00	95 279,42	95 279,42	2 175,62	91 164,69	93 340,31	0,00	1 939,11	2,258	94,618
0102	Abonos variáveis ou eventuais	1 919,40	117 290,00	0,00	100 087,65	99 887,65	1 919,40	97 098,37	99 017,77	200,00	869,88	1,636	82,785
010202	Horas extraordinárias	790,53	50 990,00	0,00	50 889,05	50 889,05	790,53	49 353,59	50 144,12	0,00	744,93	1,550	96,791
010204	Ajudas de custo	0,00	21 100,00	0,00	13 846,83	13 646,83	0,00	13 646,83	13 646,83	200,00	0,00	0,000	64,677
010205	Abono para falhas	48,07	5 400,00	0,00	5 048,28	5 048,28	48,07	4 954,93	5 003,00	0,00	45,28	0,890	91,758
010212	Indemnizações por cessação de funções	1 069,41	11 400,00	0,00	11 392,83	11 392,83	1 069,41	10 323,42	11 392,83	0,00	0,00	9,381	90,556
010213	Outros suplementos e prémios	11,39	28 400,00	0,00	18 910,66	18 910,66	11,39	18 819,60	18 830,99	0,00	79,67	0,040	66,266
01021302	Outros suplementos e prémios	0,00	12 400,00	0,00	3 967,30	3 967,30	0,00	3 887,63	3 887,63	0,00	79,67	0,000	31,352
01021303	Senhas de Presença	11,39	16 000,00	0,00	14 943,36	14 943,36	11,39	14 931,97	14 943,36	0,00	0,00	0,071	93,325
0103	Segurança social	56 616,49	1 065 065,00	0,00	1 054 565,54	1 025 958,66	56 616,49	900 781,56	957 398,05	28 606,88	68 560,61	5,316	84,575
010301	Encargos com a saúde	0,00	120 000,00	0,00	119 326,42	109 208,47	0,00	95 510,89	95 510,89	10 117,95	13 697,58	0,000	79,592
010302	Outros encargos com a saúde	0,00	40 795,00	0,00	40 793,71	40 793,71	0,00	40 793,71	40 793,71	0,00	0,00	0,000	99,997
010303	Subsídio familiar a criança e jovens	0,00	8 000,00	0,00	3 904,18	3 904,18	0,00	3 904,18	3 904,18	0,00	0,00	0,000	48,802
010304	Outras prestações familiares	0,00	3 000,00	0,00	1 329,60	1 329,60	0,00	1 329,60	1 329,60	0,00	0,00	0,000	44,320
010305	Contribuições para a segurança social	56 616,49	849 200,00	0,00	847 061,42	836 750,37	56 616,49	726 608,39	783 224,88	10 311,05	53 525,49	6,667	85,564

Demonstração de Execução Orçamental da Despesa

Município de Pinhel

Ano: 2022

(designação da autarquia local)

Euros

Classif. Económica Despesa		Despesas por pagar period. anteriores	Dotações corrigidas	Cativos/ descativos	Compromissos	Obrigações	Despesas pagas líquidas de reposições			Compromissos a transitar	Obrigações por pagar	Grau de execução orçamental	
Código	Designação						Períodos anteriores	Período corrente	Total			Períodos anteriores	Período corrente
	Despesa corrente												
01030501	Assistência na doença dos funcionários públicos	0,00	1 000,00	0,00	0,00	0,00	0,00	0,00	0,00	0,00	0,00	0,000	0,000
01030502	Segurança social dos funcionários públicos	52 736,25	785 700,00	0,00	784 572,46	774 261,41	52 736,25	671 956,37	724 692,62	10 311,05	49 568,79	6,712	85,523
0103050201	Caixa Geral de Aposentações	30 805,32	443 800,00	0,00	442 947,48	437 992,52	30 805,32	379 173,47	409 978,79	4 954,96	28 013,73	6,941	85,438
0103050202	Seg.Soc-Regime Geral FP	21 930,93	341 900,00	0,00	341 624,98	336 268,89	21 930,93	292 782,90	314 713,83	5 356,09	21 555,06	6,414	85,634
01030503	Segurança social-Regime geral	3 880,24	62 500,00	0,00	62 488,96	62 488,96	3 880,24	54 652,02	58 532,26	0,00	3 956,70	6,208	87,443
010308	Outras pensões	0,00	1 000,00	0,00	0,00	0,00	0,00	0,00	0,00	0,00	0,00	0,000	0,000
010309	Seguros	0,00	43 070,00	0,00	42 150,21	33 972,33	0,00	32 634,79	32 634,79	8 177,88	1 337,54	0,000	75,772
01030901	Seguros acidentes trabalho doenças profissionais	0,00	43 070,00	0,00	42 150,21	33 972,33	0,00	32 634,79	32 634,79	8 177,88	1 337,54	0,000	75,772
02	Aquisição de bens e serviços	1 112 227,02	11 292 812,93	0,00	10 774 829,22	9 942 788,55	1 001 548,55	5 973 635,70	6 975 184,25	832 040,67	2 967 604,30	8,869	52,898
0201	Aquisição de bens	171 233,08	1 895 410,00	0,00	1 600 371,59	1 455 369,77	166 459,90	1 013 510,79	1 179 970,69	145 001,82	275 399,08	8,782	53,472
020101	Matérias-primas e subsidiárias	11 358,20	148 978,00	0,00	121 198,37	84 579,43	11 358,20	32 437,89	43 796,09	36 618,94	40 783,34	7,624	21,774
020102	Combustíveis e lubrificantes	43 846,13	434 427,00	0,00	334 406,44	304 937,42	39 397,95	191 922,66	231 320,61	29 469,02	73 616,81	9,069	44,178
02010201	Gasolina	0,00	1,00	0,00	0,00	0,00	0,00	0,00	0,00	0,00	0,00	0,000	0,000
02010202	Gasóleo	15 870,57	208 267,00	0,00	155 519,82	152 394,52	15 870,57	83 735,77	99 606,34	3 125,30	52 788,18	7,620	40,206
02010299	Outros	27 975,56	226 159,00	0,00	178 886,62	152 542,90	23 527,38	108 186,89	131 714,27	26 343,72	20 828,63	10,403	47,837
020103	Munições, explosivos e artifícios	0,00	250,00	0,00	0,00	0,00	0,00	0,00	0,00	0,00	0,00	0,000	0,000
020104	Limpeza e higiene	5 898,21	44 023,00	0,00	34 106,50	32 136,23	5 898,21	24 028,05	29 926,26	1 970,27	2 209,97	13,398	54,581
020105	Alimentação-Refeições confeccionadas	0,00	20 709,00	0,00	17 807,40	14 981,13	0,00	14 981,13	14 981,13	2 826,27	0,00	0,000	72,341
020106	Alimentação-Géneros para confeccionar	16 309,89	188 347,00	0,00	139 530,05	137 136,48	16 309,89	98 296,16	114 606,05	2 393,57	22 530,43	8,659	52,189
020107	Vestuário e artigos pessoais	0,00	4 362,00	0,00	4 232,43	4 232,43	0,00	4 232,43	4 232,43	0,00	0,00	0,000	97,030
020108	Material de escritório	2 668,99	20 256,00	0,00	18 362,06	17 248,06	2 668,99	10 247,48	12 916,47	1 114,00	4 331,59	13,176	50,590
020109	Produtos químicos e farmacêuticos	2 198,01	13 001,00	0,00	4 926,06	4 926,06	2 198,01	1 728,05	3 926,06	0,00	1 000,00	16,906	13,292
020112	Material de transporte-Peças	1 262,07	34 498,00	0,00	33 210,08	15 764,32	1 262,07	5 356,51	6 618,58	17 445,76	9 145,74	3,658	15,527
020114	Outro material-Peças	23 740,03	135 308,00	0,00	109 908,81	95 782,98	23 740,03	41 906,75	65 646,78	14 125,83	30 136,20	17,545	30,971
020115	Prémios, condecorações e ofertas	9 529,33	53 274,00	0,00	49 474,48	42 769,97	9 204,33	28 581,32	37 785,65	6 704,51	4 984,32	17,277	53,650
020116	Mercadorias para venda	41 172,86	688 976,00	0,00	642 241,74	632 995,43	41 172,86	542 469,52	583 642,38	9 246,31	49 353,05	5,976	78,736
02011601	Água	41 172,86	626 155,00	0,00	583 773,08	583 753,93	41 172,86	500 500,22	541 673,08	19,15	42 080,85	6,576	79,932
02011603	Outras	0,00	62 821,00	0,00	58 468,66	49 241,50	0,00	41 969,30	41 969,30	9 227,16	7 272,20	0,000	66,808
020117	Ferramentas e utensílios	506,62	6 327,00	0,00	3 319,95	2 613,31	506,62	2 106,69	2 613,31	706,64	0,00	8,007	33,297
020118	Livros e documentação técnica	0,00	153,00	0,00	60,00	0,00	0,00	0,00	0,00	60,00	0,00	0,000	0,000
020119	Artigos honoríficos e de decoração	0,00	2 633,00	0,00	1 881,83	1 881,83	0,00	583,33	583,33	0,00	1 298,50	0,000	22,155
020120	Material de educação, cultura e recreio	2 036,50	7 685,00	0,00	4 045,53	3 970,50	2 036,50	60,39	2 096,89	75,03	1 873,61	26,500	0,786
020121	Outros bens	10 706,24	92 203,00	0,00	81 659,86	59 414,19	10 706,24	14 572,43	25 278,67	22 245,67	34 135,52	11,612	15,805
0202	Aquisição de serviços	940 993,94	9 397 402,93	0,00	9 174 457,63	8 487 418,78	835 088,65	4 960 124,91	5 795 213,56	687 038,85	2 692 205,22	8,886	52,782
020201	Encargos das instalações	0,00	722 601,00	0,00	712 579,47	611 704,91	0,00	592 908,23	592 908,23	100 874,56	18 796,68	0,000	82,052
020202	Limpeza e higiene	270 317,86	1 257 503,00	0,00	1 252 955,16	1 120 530,66	164 412,57	584 406,66	748 819,23	132 424,50	371 711,43	13,075	46,474

Demonstração de Execução Orçamental da Despesa

Ano: 2022

Município de Pinhel

(designação da autarquia local)

Euros

Classif. Económica Despesa		Despesas por pagar period. anteriores	Dotações corrigidas	Cativos/ descativos	Compromissos	Obrigações	Despesas pagas líquidas de reposições			Compromissos a transitar	Obrigações por pagar	Grau de execução orçamental	
Código	Designação						Períodos anteriores	Período corrente	Total			Períodos anteriores	Período corrente
	Despesa corrente												
02020201	Limpeza e recolha de R.S.U.	188 527,26	373 778,00	0,00	369 640,21	331 802,44	82 621,97	182 421,67	265 043,64	37 837,77	66 758,80	22,105	48,805
02020202	Tratamento de R.S.U.	17 991,87	239 420,00	0,00	239 420,00	238 763,18	17 991,87	202 758,57	220 750,44	656,82	18 012,74	7,515	84,687
02020203	Outros serviços de limpeza	63 798,73	644 305,00	0,00	643 894,95	549 965,04	63 798,73	199 226,42	263 025,15	93 929,91	286 939,89	9,902	30,921
020203	Conservação de bens	13 718,14	53 416,00	0,00	49 690,89	45 110,00	13 718,14	15 944,77	29 662,91	4 580,89	15 447,09	25,682	29,850
020204	Locação de edifícios	5 000,00	245 000,00	0,00	245 000,00	245 000,00	5 000,00	240 000,00	245 000,00	0,00	0,00	2,041	97,959
020206	Locação de material de transporte	0,00	11 500,00	0,00	10 841,94	8 503,43	0,00	8 503,43	8 503,43	2 338,51	0,00	0,000	73,943
020208	Locação de outros bens	0,00	1,00	0,00	0,00	0,00	0,00	0,00	0,00	0,00	0,00	0,000	0,000
020209	Comunicações	102,67	138 807,00	0,00	135 007,79	113 421,24	102,67	108 253,09	108 355,76	21 586,55	5 065,48	0,074	77,988
020210	Transportes	69 864,70	483 760,00	0,00	461 850,46	429 678,58	69 864,70	253 476,45	323 341,15	32 171,88	106 337,43	14,442	52,397
02021002	Transportes escolares	69 864,70	468 279,00	0,00	446 404,58	414 877,57	69 864,70	239 979,11	309 843,81	31 527,01	105 033,76	14,919	51,247
02021003	Outros Transportes	0,00	15 481,00	0,00	15 445,88	14 801,01	0,00	13 497,34	13 497,34	644,87	1 303,67	0,000	87,186
020211	Representação dos serviços	1 978,00	42 350,00	0,00	39 526,68	29 184,87	1 978,00	26 414,86	28 392,86	10 341,81	792,01	4,671	62,373
020212	Seguros	0,00	39 501,00	0,00	31 941,54	31 840,16	0,00	31 840,16	31 840,16	101,38	0,00	0,000	80,606
020213	Deslocações e estadas	1 030,00	59 708,00	0,00	53 023,18	45 801,46	1 030,00	40 843,10	41 873,10	7 221,72	3 928,36	1,725	68,405
020214	Estudos, pareceres, projectos e consultadoria	7 362,61	183 463,00	0,00	177 369,88	52 387,54	7 362,61	34 086,70	41 449,31	124 982,34	10 938,23	4,013	18,580
020215	Formação	875,78	9 261,00	0,00	8 138,60	7 233,10	875,78	4 241,72	5 117,50	905,50	2 115,60	9,457	45,802
020216	Seminários, exposições e similares	80 306,68	1 634 832,00	0,00	1 604 903,83	1 586 350,17	80 306,68	482 539,18	562 845,86	18 553,66	1 023 504,31	4,912	29,516
020217	Publicidade	23 554,00	333 834,00	0,00	322 535,31	314 582,26	23 554,00	154 994,81	178 548,81	7 953,05	136 033,45	7,056	46,429
020218	Vigilância e segurança	6 238,06	86 969,00	0,00	86 958,91	50 287,51	6 238,06	30 571,39	36 809,45	36 671,40	13 478,06	7,173	35,152
020219	Assistência técnica	14 349,70	72 707,00	0,00	71 142,46	63 473,77	14 349,70	22 460,87	36 810,57	7 668,69	26 663,20	19,736	30,892
020220	Outros trabalhos especializados	322 526,07	1 442 085,00	0,00	1 358 547,02	1 257 100,93	322 526,07	650 077,09	972 603,16	101 446,09	284 497,77	22,365	45,079
020224	Encargos de cobrança de receitas	0,00	38 247,00	0,00	28 040,01	28 040,01	0,00	28 040,01	28 040,01	0,00	0,00	0,000	73,313
020225	Outros serviços	123 769,67	2 541 857,93	0,00	2 524 404,50	2 447 188,18	123 769,67	1 650 522,39	1 774 292,06	77 216,32	672 896,12	4,869	64,934
03	Juros e outros encargos	0,00	81 297,00	0,00	50 896,10	50 463,20	0,00	50 429,08	50 429,08	432,90	34,12	0,000	62,031
0301	Juros da dívida pública	0,00	79 870,00	0,00	50 591,61	50 457,72	0,00	50 423,60	50 423,60	133,89	34,12	0,000	63,132
030103	Socied.financ.-Bancos e outras instit. financeiras	0,00	79 870,00	0,00	50 591,61	50 457,72	0,00	50 423,60	50 423,60	133,89	34,12	0,000	63,132
03010301	Empréstimos de curto prazo	0,00	2 700,00	0,00	2 015,24	1 881,35	0,00	1 847,23	1 847,23	133,89	34,12	0,000	68,416
03010302	Empréstimos de médio e longo prazos	0,00	77 170,00	0,00	48 576,37	48 576,37	0,00	48 576,37	48 576,37	0,00	0,00	0,000	62,947
0302	Outros encargos correntes da dívida pública	0,00	1,00	0,00	0,00	0,00	0,00	0,00	0,00	0,00	0,00	0,000	0,000
030201	Despesas diversas	0,00	1,00	0,00	0,00	0,00	0,00	0,00	0,00	0,00	0,00	0,000	0,000
0303	Juros de locação financeira	0,00	426,00	0,00	304,49	5,48	0,00	5,48	5,48	299,01	0,00	0,000	1,286
030305	Material de transporte	0,00	425,00	0,00	304,49	5,48	0,00	5,48	5,48	299,01	0,00	0,000	1,289
030307	Maquinaria e equipamento	0,00	1,00	0,00	0,00	0,00	0,00	0,00	0,00	0,00	0,00	0,000	0,000
0305	Outros juros	0,00	1 000,00	0,00	0,00	0,00	0,00	0,00	0,00	0,00	0,00	0,000	0,000
030502	Outros	0,00	1 000,00	0,00	0,00	0,00	0,00	0,00	0,00	0,00	0,00	0,000	0,000
03050202	Juros de mora	0,00	1 000,00	0,00	0,00	0,00	0,00	0,00	0,00	0,00	0,00	0,000	0,000

Demonstração de Execução Orçamental da Despesa

Ano: 2022

Município de Pinhel

(designação da autarquia local)

Euros

Classif. Económica Despesa		Despesas por pagar period. anteriores	Dotações corrigidas	Cativos/ descativos	Compromissos	Obrigações	Despesas pagas líquidas de reposições			Compromissos a transitar	Obrigações por pagar	Grau de execução orçamental	
Código	Designação						Períodos anteriores	Período corrente	Total			Períodos anteriores	Período corrente
	Despesa corrente												
04	Transferências correntes	63 054,50	483 469,00	0,00	463 919,45	316 559,05	41 354,50	208 223,05	249 577,55	147 360,40	66 981,50	8,554	43,069
0401	Sociedades e quase sociedades não financeiras	0,00	500,00	0,00	0,00	0,00	0,00	0,00	0,00	0,00	0,00	0,000	0,000
040102	Privadas	0,00	500,00	0,00	0,00	0,00	0,00	0,00	0,00	0,00	0,00	0,000	0,000
0403	Administração central	20 000,00	27 740,00	0,00	27 720,00	27 720,00	10 000,00	7 720,00	17 720,00	0,00	10 000,00	36,049	27,830
040301	Estado	20 000,00	27 740,00	0,00	27 720,00	27 720,00	10 000,00	7 720,00	17 720,00	0,00	10 000,00	36,049	27,830
0405	Administração local	11 854,50	120 686,00	0,00	106 525,51	63 005,51	11 854,50	23 369,51	35 224,01	43 520,00	27 781,50	9,823	19,364
040501	Continente	11 854,50	120 686,00	0,00	106 525,51	63 005,51	11 854,50	23 369,51	35 224,01	43 520,00	27 781,50	9,823	19,364
04050102	Freguesias	0,00	40 560,00	0,00	40 520,00	0,00	0,00	0,00	0,00	40 520,00	0,00	0,000	0,000
04050103	Serviços autónomos da administração local	1 500,00	4 501,00	0,00	3 000,00	1 500,00	1 500,00	0,00	1 500,00	1 500,00	0,00	33,326	0,000
04050104	Associações de municípios	10 354,50	75 625,00	0,00	63 005,51	61 505,51	10 354,50	23 369,51	33 724,01	1 500,00	27 781,50	13,692	30,902
0406	Segurança social	0,00	21 951,00	0,00	21 450,00	19 250,00	0,00	13 750,00	13 750,00	2 200,00	5 500,00	0,000	62,640
040601	Sistemas de solidariedade e segurança social	0,00	500,00	0,00	0,00	0,00	0,00	0,00	0,00	0,00	0,00	0,000	0,000
040602	Outras transferências	0,00	21 451,00	0,00	21 450,00	19 250,00	0,00	13 750,00	13 750,00	2 200,00	5 500,00	0,000	64,100
04060202	Outras	0,00	21 451,00	0,00	21 450,00	19 250,00	0,00	13 750,00	13 750,00	2 200,00	5 500,00	0,000	64,100
0407	Instituições sem fins lucrativos	31 200,00	232 513,00	0,00	231 319,12	130 803,72	19 500,00	87 603,72	107 103,72	100 515,40	23 700,00	8,387	37,677
040701	Instituições sem fins lucrativos	31 200,00	232 513,00	0,00	231 319,12	130 803,72	19 500,00	87 603,72	107 103,72	100 515,40	23 700,00	8,387	37,677
0408	Famílias	0,00	80 079,00	0,00	76 904,82	75 779,82	0,00	75 779,82	75 779,82	1 125,00	0,00	0,000	94,631
040802	Outras	0,00	80 079,00	0,00	76 904,82	75 779,82	0,00	75 779,82	75 779,82	1 125,00	0,00	0,000	94,631
04080201	Programas Ocupacionais	0,00	46 000,00	0,00	45 707,86	45 707,86	0,00	45 707,86	45 707,86	0,00	0,00	0,000	99,365
04080202	Outras	0,00	34 079,00	0,00	31 196,96	30 071,96	0,00	30 071,96	30 071,96	1 125,00	0,00	0,000	88,242
06	Outras despesas correntes	1 230,00	70 078,00	0,00	57 303,05	48 761,56	1 230,00	47 531,56	48 761,56	8 541,49	0,00	1,755	67,827
0602	Diversas	1 230,00	70 078,00	0,00	57 303,05	48 761,56	1 230,00	47 531,56	48 761,56	8 541,49	0,00	1,755	67,827
060201	Impostos e taxas	669,98	30 307,00	0,00	29 514,18	27 785,98	669,98	27 116,00	27 785,98	1 728,20	0,00	2,211	89,471
06020101	Impostos e taxas pagos pela Autarquia	669,98	30 307,00	0,00	29 514,18	27 785,98	669,98	27 116,00	27 785,98	1 728,20	0,00	2,211	89,471
0602010101	Taxa de Gestão de Resíduos - TGR	0,00	1 000,00	0,00	264,31	0,00	0,00	0,00	0,00	264,31	0,00	0,000	0,000
0602010199	Outros Impostos e Taxas	669,98	29 307,00	0,00	29 249,87	27 785,98	669,98	27 116,00	27 785,98	1 463,89	0,00	2,286	92,524
060203	Outras	560,02	39 771,00	0,00	27 788,87	20 975,58	560,02	20 415,56	20 975,58	6 813,29	0,00	1,408	51,333
06020301	Outras restituições	0,00	100,00	0,00	0,00	0,00	0,00	0,00	0,00	0,00	0,00	0,000	0,000
06020302	IVA pago	0,00	1,00	0,00	0,00	0,00	0,00	0,00	0,00	0,00	0,00	0,000	0,000
06020304	Serviços bancários	0,00	25 500,00	0,00	20 879,52	14 100,47	0,00	14 100,47	14 100,47	6 779,05	0,00	0,000	55,296
06020305	Outras	560,02	14 170,00	0,00	6 909,35	6 875,11	560,02	6 315,09	6 875,11	34,24	0,00	3,952	44,567
0602030502	Indemnizações	0,00	1 000,00	0,00	34,24	0,00	0,00	0,00	0,00	34,24	0,00	0,000	0,000
0602030503	Quotas - Associações de Municípios	0,00	1 175,00	0,00	1 175,00	1 175,00	0,00	1 175,00	1 175,00	0,00	0,00	0,000	100,000
0602030599	Outras despesas correntes	560,02	11 995,00	0,00	5 700,11	5 700,11	560,02	5 140,09	5 700,11	0,00	0,00	4,669	42,852
	Despesa de capital												
07	Aquisição de bens de capital	700 104,51	5 384 306,00	0,00	5 041 682,51	3 336 398,79	700 104,51	1 216 974,82	1 917 079,33	1 705 283,72	1 419 319,46	13,003	22,602

Demonstração de Execução Orçamental da Despesa

Ano: 2022

Município de Pinhel

(designação da autarquia local)

Euros

Classif. Económica Despesa		Despesas por pagar períod. anteriores	Dotações corrigidas	Cativos/ descativos	Compromissos	Obrigações	Despesas pagas líquidas de reposições			Compromissos a transitar	Obrigações por pagar	Grau de execução orçamental	
Código	Designação						Períodos anteriores	Período corrente	Total			Períodos anteriores	Período corrente
	Despesa de capital												
0701	Investimentos	700 104,51	5 340 665,00	0,00	5 015 437,72	3 314 747,47	700 104,51	1 195 323,50	1 895 428,01	1 700 690,25	1 419 319,46	13,109	22,382
070101	Terrenos	0,00	249 791,00	0,00	179 789,40	0,00	0,00	0,00	0,00	179 789,40	0,00	0,000	0,000
070102	Habitações	0,00	2,00	0,00	0,00	0,00	0,00	0,00	0,00	0,00	0,00	0,000	0,000
07010203	Habitações - Reparação e beneficiação	0,00	2,00	0,00	0,00	0,00	0,00	0,00	0,00	0,00	0,00	0,000	0,000
070103	Edifícios	239 964,32	1 659 128,00	0,00	1 557 443,64	1 309 420,64	239 964,32	612 714,70	852 679,02	248 023,00	456 741,62	14,463	36,930
07010301	Instalações de serviços	209 174,40	1 200 892,00	0,00	1 122 771,31	1 067 918,57	209 174,40	496 864,27	706 038,67	54 852,74	361 879,90	17,418	41,375
07010302	Instalações desportivas e recreativas	27 659,34	431 595,00	0,00	408 051,80	214 881,54	27 659,34	92 360,48	120 019,82	193 170,26	94 861,72	6,410	21,404
07010303	Mercados e instalações de fiscalização sanitária	0,00	102,00	0,00	0,00	0,00	0,00	0,00	0,00	0,00	0,00	0,000	0,000
07010305	Escolas	0,00	6 146,00	0,00	6 139,39	6 139,39	0,00	6 139,39	6 139,39	0,00	0,00	0,000	99,892
07010307	Edifícios - Outros	3 130,58	20 483,00	0,00	20 481,14	20 481,14	3 130,58	17 350,56	20 481,14	0,00	0,00	15,284	84,707
070104	Construções diversas	444 772,42	3 037 555,00	0,00	2 896 266,99	1 682 638,44	444 772,42	429 930,00	874 702,42	1 213 628,55	807 936,02	14,642	14,154
07010401	Viadutos, arruamentos e obras complementares	61 802,75	1 424 698,00	0,00	1 352 312,90	641 120,94	61 802,75	167 622,68	229 425,43	711 191,96	411 695,51	4,338	11,765
07010402	Sistemas de drenagem de águas residuais	24 409,17	72 208,00	0,00	62 865,94	54 347,53	24 409,17	10 858,36	35 267,53	8 518,41	19 080,00	33,804	15,038
07010403	Estações de tratamento de águas residuais	4 538,70	24 207,00	0,00	24 206,40	24 206,40	4 538,70	6 051,60	10 590,30	0,00	13 616,10	18,750	24,999
07010404	Iluminação pública	0,00	21 551,00	0,00	21 518,54	21 518,54	0,00	21 518,54	21 518,54	0,00	0,00	0,000	99,849
07010405	Parques e jardins	8 183,20	846 453,00	0,00	840 229,39	373 519,38	8 183,20	6 312,34	14 495,54	466 710,01	359 023,84	0,967	0,746
07010406	Instalações desportivas e recreativas	0,00	24 115,00	0,00	23 303,97	0,00	0,00	0,00	0,00	23 303,97	0,00	0,000	0,000
07010407	Captação e distribuição de água	0,00	283,00	0,00	0,00	0,00	0,00	0,00	0,00	0,00	0,00	0,000	0,000
07010408	Viação rural	345 708,40	591 534,00	0,00	566 814,04	563 039,27	345 708,40	215 453,23	561 161,63	3 774,77	1 877,64	58,443	36,423
07010409	Sinalização e trânsito	130,20	11 035,00	0,00	5 015,81	4 886,38	130,20	2 113,25	2 243,45	129,43	2 642,93	1,180	19,150
07010410	Infraestrut. para distribuição energia eléctrica	0,00	1,00	0,00	0,00	0,00	0,00	0,00	0,00	0,00	0,00	0,000	0,000
07010412	Cemitérios	0,00	101,00	0,00	0,00	0,00	0,00	0,00	0,00	0,00	0,00	0,000	0,000
07010413	Construções diversas - Outros	0,00	21 369,00	0,00	0,00	0,00	0,00	0,00	0,00	0,00	0,00	0,000	0,000
070106	Material de transporte	1 670,69	8 902,00	0,00	8 878,59	8 878,59	1 670,69	2 769,45	4 440,14	0,00	4 438,45	18,768	31,110
07010602	Material de Transporte - Outro	1 670,69	8 902,00	0,00	8 878,59	8 878,59	1 670,69	2 769,45	4 440,14	0,00	4 438,45	18,768	31,110
070107	Equipamento de informática	1 992,60	22 508,00	0,00	21 671,76	16 812,03	1 992,60	1 610,07	3 602,67	4 859,73	13 209,36	8,853	7,153
070108	Software informático	3 630,71	124 841,00	0,00	120 622,37	92 432,20	3 630,71	41 642,82	45 273,53	28 190,17	47 158,67	2,908	33,357
070109	Equipamento administrativo	415,79	3 104,00	0,00	3 081,87	1 942,88	415,79	1 527,09	1 942,88	1 138,99	0,00	13,395	49,197
070110	Equipamento básico	7 657,98	75 152,00	0,00	69 965,87	66 997,88	7 657,98	43 012,88	50 670,86	2 967,99	16 327,02	10,190	57,235
07011001	Equipamento de recolha de resíduos	0,00	1,00	0,00	0,00	0,00	0,00	0,00	0,00	0,00	0,00	0,000	0,000
07011002	Equipamento Básico - Outro	7 657,98	75 151,00	0,00	69 965,87	66 997,88	7 657,98	43 012,88	50 670,86	2 967,99	16 327,02	10,190	57,235
070111	Ferramentas e utensílios	0,00	98 696,00	0,00	96 832,23	74 739,81	0,00	1 231,49	1 231,49	22 092,42	73 508,32	0,000	1,248
070112	Artigos e objectos de valor	0,00	60 886,00	0,00	60 885,00	60 885,00	0,00	60 885,00	60 885,00	0,00	0,00	0,000	99,998
070115	Outros investimentos	0,00	100,00	0,00	0,00	0,00	0,00	0,00	0,00	0,00	0,00	0,000	0,000
0702	Locação financeira	0,00	43 641,00	0,00	26 244,79	21 651,32	0,00	21 651,32	21 651,32	4 593,47	0,00	0,000	49,612
070205	Locação Financeira - Material de transporte	0,00	20 641,00	0,00	3 293,89	3 293,60	0,00	3 293,60	3 293,60	0,29	0,00	0,000	15,957

Demonstração de Execução Orçamental da Despesa

Ano: 2022

Município de Pinhel

(designação da autarquia local)

Euros

Classif. Económica Despesa		Despesas por pagar period. anteriores	Dotações corrigidas	Cativos/ descativos	Compromissos	Obrigações	Despesas pagas líquidas de reposições			Compromissos a transitar	Obrigações por pagar	Grau de execução orçamental	
Código	Designação						Períodos anteriores	Período corrente	Total			Períodos anteriores	Período corrente
	Despesa de capital												
070207	Locação Financeira - Maquinaria e equipamento	0,00	23 000,00	0,00	22 950,90	18 357,72	0,00	18 357,72	18 357,72	4 593,18	0,00	0,000	79,816
08	Transferências de capital	82 469,28	1 226 798,00	0,00	1 188 072,58	388 849,85	0,00	77 248,70	77 248,70	799 222,73	311 601,15	0,000	6,297
0805	Administração local	39 469,28	965 414,00	0,00	929 060,25	268 254,85	0,00	69 548,70	69 548,70	660 805,40	198 706,15	0,000	7,204
080501	Transf.Capital -Adm.LocalContinente	39 469,28	965 414,00	0,00	929 060,25	268 254,85	0,00	69 548,70	69 548,70	660 805,40	198 706,15	0,000	7,204
08050102	Freguesias	39 469,28	842 016,00	0,00	841 976,03	261 157,75	0,00	69 548,70	69 548,70	580 818,28	191 609,05	0,000	8,260
08050103	Serviços autónomos da administração local	0,00	70 520,00	0,00	70 519,12	0,00	0,00	0,00	0,00	70 519,12	0,00	0,000	0,000
08050104	Associações de municípios	0,00	52 878,00	0,00	16 565,10	7 097,10	0,00	0,00	0,00	9 468,00	7 097,10	0,000	0,000
0806	Segurança social	0,00	94 530,00	0,00	94 353,16	19 775,00	0,00	7 700,00	7 700,00	74 578,16	12 075,00	0,000	8,146
080601	Sistema de solidariedade e segurança social	0,00	94 530,00	0,00	94 353,16	19 775,00	0,00	7 700,00	7 700,00	74 578,16	12 075,00	0,000	8,146
0807	Instituições sem fins lucrativos	43 000,00	166 854,00	0,00	164 659,17	100 820,00	0,00	0,00	0,00	63 839,17	100 820,00	0,000	0,000
080701	Instituições sem fins lucrativos	43 000,00	166 854,00	0,00	164 659,17	100 820,00	0,00	0,00	0,00	63 839,17	100 820,00	0,000	0,000
09	Activos financeiros	0,00	10 636,00	0,00	10 635,86	10 635,86	0,00	10 635,86	10 635,86	0,00	0,00	0,000	99,999
0908	Unidades de participação	0,00	10 636,00	0,00	10 635,86	10 635,86	0,00	10 635,86	10 635,86	0,00	0,00	0,000	99,999
090802	Socied.e quase socied.não financeiras-Públicas	0,00	10 636,00	0,00	10 635,86	10 635,86	0,00	10 635,86	10 635,86	0,00	0,00	0,000	99,999
10	Passivos financeiros	0,00	1 486 960,00	0,00	1 341 896,09	1 341 896,09	0,00	1 341 896,09	1 341 896,09	0,00	0,00	0,000	90,244
1005	Empréstimos a curto prazo	0,00	800 000,00	0,00	800 000,00	800 000,00	0,00	800 000,00	800 000,00	0,00	0,00	0,000	100,000
100503	Socied.financ.-Bancos e outras instit. financeiras	0,00	800 000,00	0,00	800 000,00	800 000,00	0,00	800 000,00	800 000,00	0,00	0,00	0,000	100,000
1006	Empréstimos a médio e longo prazos	0,00	686 960,00	0,00	541 896,09	541 896,09	0,00	541 896,09	541 896,09	0,00	0,00	0,000	78,883
100603	Socied.financ.-Bancos e outras instit. financeiras	0,00	686 960,00	0,00	541 896,09	541 896,09	0,00	541 896,09	541 896,09	0,00	0,00	0,000	78,883
	Total Despesas Correntes	**1 299 961,12**	**16 751 540,93**	**0,00**	**16 111 947,28**	**15 086 307,42**	**1 167 582,65**	**10 757 482,06**	**11 925 064,71**	**1 025 639,86**	**3 161 242,71**	**6,970**	**64,218**
	Total Despesas de Capital	**782 573,79**	**8 108 700,00**	**0,00**	**7 582 287,04**	**5 077 780,59**	**700 104,51**	**2 646 755,47**	**3 346 859,98**	**2 504 506,45**	**1 730 920,61**	**8,634**	**32,641**
	Total Geral	**2 082 534,91**	**24 860 240,93**	**0,00**	**23 694 234,32**	**20 164 088,01**	**1 867 687,16**	**13 404 237,53**	**15 271 924,69**	**3 530 146,31**	**4 892 163,32**	**7,513**	**53,918**

ORGÃO EXECUTIVO

Em 06 de abril de 2023

.....

ORGÃO DELIBERATIVO

Em 27 de Abril de 2023

.....

Demonstração de execução do Plano Plurianual de Investimentos

Execução Anual do Plano Plurianual de Investimentos

Município de Pinhel

(designação da autarquia local)

Ano: 2022

(unidade: €)

Obj	Prog	Projeto Ano / Nº	Projeto Ação	Designação	Código Classificação Orçamental	Forma de Realiz.	Fonte Financiamento (%) RP	RG	UE	EM	Datas (Mês/Ano) Inicio	Fim	Montante Previsto Ano	Anos seguintes	Total	Montante executado Anos Anteriores	Ano	Total	Nivel Execução Anual (%)	Nivel Execução Global (%)
01				FUNÇÕES GERAIS																
01	111			Administração geral																
01	111	2005/2		Apetrechamento informático dos serviços																
01	111	2005/2	1	Hardware	02 070107	O	100				01/2005	12/2025	19 700,00	40 000,00	59 700,00	223 878,15	1 610,07	225 488,22	8,17	79,52
01	111	2005/2	2	Software	02 070108	O	100				01/2005	12/2025	121 013,00	120 000,00	241 013,00	448 471,55	41 448,23	489 919,78	34,25	71,06
01	111	2010/6		Grandes Reparações de diversos Edifícios Municipais	02 07010301	A	100				01/2010	12/2025	371 760,00	30 000,00	401 760,00	328 803,42	150 944,00	479 747,42	40,60	65,67
01	111	2010/46		Aquisição e reparação dos diversos equipamentos para funcionamento dos serviços	02 07011002	O	100				01/2010	12/2025	1 000,00	10 000,00	11 000,00	112 105,38	0,00	112 105,38	0,00	91,06
01	111	2010/47		Aquisição de equipamento administrativo	02 070109	O	100				01/2010	12/2025	3 100,00	10 000,00	13 100,00	169 705,17	1 942,88	171 648,05	62,67	93,90
01	111	2010/48		Aquisição e grandes reparações de veiculos	02 07010602	O	100				01/2010	12/2025	8 900,00	15 000,00	23 900,00	168 066,90	4 440,14	172 507,04	49,89	89,86
01	111	2010/49		Aquisição de ferramentas e utensilios	02 070111	O	100				01/2010	12/2025	70 440,00	20 000,00	90 440,00	106 995,32	1 231,49	108 226,81	1,75	54,82
01	111	2014/23		Aquisição de viaturas - leasing	02 070205	O	100				07/2014	12/2025	1,00	3 000,00	3 001,00	99 614,32	0,00	99 614,32	0,00	97,08
01	111	2014/24		Aquisição de equipamentos - leasing	02 070207	O	100				07/2014	12/2025	23 000,00	75 000,00	98 000,00	82 248,41	18 357,72	100 606,13	79,82	55,82
01	111	2016/12		Modernização Administrativa																
01	111	2016/12	1	Modernização Administrativa - Hardware	02 070107	O		15	85		01/2016	12/2025	1,00	30 000,00	30 001,00	90 282,49	0,00	90 282,49	0,00	75,06
01	111	2016/12	2	Modernização Administrativa - Software	02 070108	O		15	85		01/2016	12/2025	1,00	30 000,00	30 001,00	31 051,35	0,00	31 051,35	0,00	50,86
01	111	2021/5		Aquisição de Veiculos - Mobilidade Eléctrica	02 07010602	O	100				01/2021	12/2024	1,00	0,00	1,00	0,00	0,00	0,00	0,00	0,00
01	111	2022/6		Aquisição de imóveis	02 07010301	O				100	01/2022	12/2025	1,00	0,00	1,00	0,00	0,00	0,00	0,00	0,00
											Totais do Programa 111:		618 918,00	383 000,00	1 001 918,00	1 861 222,46	219 974,53	2 081 196,99	35,54	72,69
01	121			Protecção civil e luta contra incêndios																
01	121	2016/4		Aquisição de Equipamentos - Proteção Civil	02 07011002	O	100				01/2016	12/2025	198,00	0,00	198,00	44 079,47	0,00	44 079,47	0,00	99,55
01	121	2021/2		Aquisição de veiculos - Proteção Civil	02 07010602	O	100				01/2021	12/2022	1,00	0,00	1,00	41 205,00	0,00	41 205,00	0,00	100,00
											Totais do Programa 121:		199,00	0,00	199,00	85 284,47	0,00	85 284,47	0,00	99,77
											Totais do Objetivo 01:		619 117,00	383 000,00	1 002 117,00	1 946 506,93	219 974,53	2 166 481,46	35,53	73,47

Execução Anual do Plano Plurianual de Investimentos

Município de Pinhel

(designação da autarquia local)

Ano: 2022

(unidade: €)

Obj	Prog	Projeto Ano / Nº	Projeto Ação	Designação	Código Classificação Orçamental	Forma de Realiz	Fonte Financiamento (%) RP	RG	UE	EM	Datas (Mês/Ano) Inicio	Fim	Montante Previsto Ano	Anos seguintes	Total	Montante executado Anos Anteriores	Ano	Total	Nível Execução Anual (%)	Nível Execução Global (%)
02				FUNÇÕES SOCIAIS																
02	211			Ensino/Educação																
02	211	2015/36		Aquisição de veiculos em leasing (capital)	02 070205	O	100				01/2015	12/2022	20 540,00	36 000,00	56 540,00	220 566,96	3 293,60	223 860,56	16,04	80,78
02	211	2017/6		Aquisição de equipamentos para apoio à Educação	02 07011002	O	100				01/2017	12/2025	100,00	75 000,00	75 100,00	55 446,52	0,00	55 446,52	0,00	42,47
02	211	2018/12		Plano de Combate ao Insucesso Escolar																
02	211	2018/12	1	Plano de Combate ao Insucesso Escolar - Aquisição de hardware	02 070107	O	15		85		01/2018	12/2022	2 806,00	0,00	2 806,00	55 539,70	1 992,60	57 532,30	71,01	98,61
02	211	2018/12	2	Plano de Combate ao Insucesso Escolar - Aquisição software	02 070108	O	15		85		01/2018	12/2022	1,00	0,00	1,00	0,00	0,00	0,00	0,00	0,00
02	211	2019/3		Aquisição de veiculos - apoio aos serviços da Educação	02 07011002	O	100				01/2019	12/2025	1,00	0,00	1,00	0,00	0,00	0,00	0,00	0,00
02	211	2019/6		Transferência de competências da Educação para o Município.																
02	211	2019/6	14	TCEducação - Equipamento Informático	02 070107	O	100				01/2019	12/2025	1,00	10 000,00	10 001,00	4 363,06	0,00	4 363,06	0,00	30,37
02	211	2019/6	15	TCEducação - Equipamento Básico	02 07011002	O	100				01/2019	12/2025	1,00	10 000,00	10 001,00	5 426,75	0,00	5 426,75	0,00	35,18
02	211	2019/6	18	Software - serviços agrupamento	02 070108	O	100				01/2019	12/2024	3 826,00	10 500,00	14 326,00	3 751,50	3 825,30	7 576,80	99,98	41,91
02	211	2020/26		Requalificação da Escola EB2 de Pinhel																
02	211	2020/26	1	Requalificação da Escola EB2 de Pinhel - Remoção de fibrocimento em edificios	02 07010305	E			100		01/2020	12/2022	6 146,00	0,00	6 146,00	0,00	6 139,39	6 139,39	99,89	99,89
02	211	2020/51		Aquisição de Equipamento Administrativo de Apoio à Educação	02 070109	O	100				01/2020	12/2025	1,00	10 000,00	10 001,00	15 000,00	0,00	15 000,00	0,00	60,00
											Totais do Programa 211:		33 423,00	151 500,00	184 923,00	360 094,49	15 250,89	375 345,38	45,63	68,87
02	221			Serviços individuais de saúde																
02	221	2022/4		Centro Clinico e de Rastreio de Pinhel	02 07010301	E			100		01/2022	12/2023	1,00	0,00	1,00	0,00	0,00	0,00	0,00	0,00
											Totais do Programa 221:		1,00	0,00	1,00	0,00	0,00	0,00	0,00	0,00
02	232			Acção Social																
02	232	2016/3		Obras de adaptação de edifícios para Centros de Convívio	02 07010307	E	100				01/2016	12/2022	20 482,00	0,00	20 482,00	75 192,28	20 481,14	95 673,42	100,00	100,00
02	232	2022/5003		Aquisição 2 minibus	02 070205	O	100				01/2022	12/2025	100,00	117 000,00	117 100,00	0,00	0,00	0,00	0,00	0,00
											Totais do Programa 232:		20 582,00	117 000,00	137 582,00	75 192,28	20 481,14	95 673,42	99,51	44,96
02	241			Habitação																
02	241	2014/2		Grandes reparações em Habitações Sociais	02 07010203	O	100				01/2014	12/2025	1,00	10 000,00	10 001,00	0,00	0,00	0,00	0,00	0,00
02	241	2022/12		Refuncionalizar para Habitar – Centro Histórico	02 07010203	E			100		01/2022	12/2023	1,00	0,00	1,00	0,00	0,00	0,00	0,00	0,00
02	241	2022/22		Execução da Estratégia Local de Habitação	02 07010413	E	15		85		01/2022	12/2025	1,00	0,00	1,00	0,00	0,00	0,00	0,00	0,00
											Totais do Programa 241:		3,00	10 000,00	10 003,00	0,00	0,00	0,00	0,00	0,00
02	242			Ordenamento do território																
02	242	2006/28		Pavimentações e arranjos de arruamentos nas diversas localidades do Concelho	02 07010401	A	100				01/2006	12/2021	147 175,00	0,00	147 175,00	119 159,79	105 249,64	224 409,43	71,51	84,26
02	242	2013/1		Sinalização Urbana - vertical e horizontal	02 07010409	E	100				01/2013	12/2025	7 725,00	10 000,00	17 725,00	51 243,17	193,10	51 436,27	2,50	74,58
02	242	2013/14		Remodelação e pavimentação de arruamentos nas freguesias de:																
02	242	2013/14	2	Pala	02 07010401	E	100				01/2013	12/2022	23 079,00	0,00	23 079,00	72 737,37	0,00	72 737,37	0,00	75,91

Execução Anual do Plano Plurianual de Investimentos

Município de Pinhel

(designação da autarquia local)

Ano: 2022

(unidade: €)

Obj.	Prog	Projeto Ano / Nº	Projeto Ação	Designação	Código Classificação Orçamental	Forma de Realiz	Fonte Financiamento (%) RP	RG	UE	EM	Datas (Mês/Ano) Inicio	Fim	Montante Previsto Ano	Anos seguintes	Total	Montante executado Anos Anteriores	Ano	Total	Nível Execução Anual (%)	Nível Execução Global (%)
02				FUNÇÕES SOCIAIS																
02	242			Ordenamento do território																
02	242	2013/17		Aquisição de terrenos para renovação urbana	02 070101	O	100				01/2013	12/2022	129 720,00	0,00	129 720,00	473 226,28	0,00	473 226,28	0,00	78,49
02	242	2014/16		Aquisição e equipamento de mobiliário urbano	02 07011002	O	100				01/2014	12/2023	4 860,00	10 000,00	14 860,00	110 566,21	1 311,18	111 877,39	26,98	89,20
02	242	2016/26		Requalificação de passeios nos arruamentos da Cidade	02 07010401	E	100				01/2016	12/2021	100,00	25 000,00	25 100,00	268 251,84	0,00	268 251,84	0,00	91,44
02	242	2017/26		Repavimentações no concelho																
02	242	2017/26	3	Repavimentações no concelho - empreitadas	02 07010401	E	100				01/2017	12/2022	413 423,00	0,00	413 423,00	824 967,81	120 969,29	945 937,10	29,26	76,38
02	242	2017/28		Construção de Escadaria na Rua Dr.Pimentel em Pinhel	02 07010401	E	100				01/2017	12/2023	1,00	20 000,00	20 001,00	0,00	0,00	0,00	0,00	0,00
02	242	2020/27		Repavimentação a cubos de granito no Concelho	02 07010401	E	100				01/2020	12/2022	50 396,00	50 000,00	100 396,00	156 289,88	3 206,50	159 496,38	6,36	62,14
02	242	2020/46		Instalação de Fibra Optica	02 07010401	E	100				01/2020	12/2024	1,00	0,00	1,00	0,00	0,00	0,00	0,00	0,00
02	242	2021/4		Requalificação de Largo em Pomares	02 07010401	E	100				01/2021	12/2025	1,00	63 000,00	63 001,00	0,00	0,00	0,00	0,00	0,00
02	242	2022/16		Implementação de um percurso urbano na cidade de Pinhel	02 07010401	E	100				01/2022	12/2025	1,00	0,00	1,00	0,00	0,00	0,00	0,00	0,00
02	242	2022/23		Avenida na envolvente à Adega de Pinhel – Aterro e plataforma	02 07010401	E	100				01/2022	12/2025	100,00	45 000,00	45 100,00	0,00	0,00	0,00	0,00	0,00
											Totais do Programa 242:		776 582,00	223 000,00	999 582,00	2 076 442,35	230 929,71	2 307 372,06	29,74	75,01
02	243			Saneamento																
02	243	2010/28		Aquisição de terrenos para instalação de ETAR's	02 070101	O	100				01/2010	12/2023	13 880,00	10 000,00	23 880,00	6 700,00	0,00	6 700,00	0,00	21,91
02	243	2013/2		Construção e equipamento de Estações Elevatórias de Águas Residuais.	02 07011002	O	100				01/2013	12/2023	210,00	5 000,00	5 210,00	15 259,71	0,00	15 259,71	0,00	74,55
02	243	2018/1		(SAR) Sistemas de Águas Residuais																
02	243	2018/1	3	SAR - Quinta Nova	02 07010403	E	100				01/2018	02/2024	24 207,00	0,00	24 207,00	53 779,40	10 590,30	64 369,70	43,75	82,54
02	243	2018/7		Grandes reparações e prolongamento de redes de saneamento	02 07010402	A	100				01/2018	12/2025	40 578,00	0,00	40 578,00	4 645,31	4 450,77	9 096,08	10,97	20,11
02	243	2020/22		Aquisição e instalação de fossas - Águas Residuais	02 07010402	O	100				01/2020	12/2022	31 630,00	0,00	31 630,00	236 361,91	30 816,76	267 178,67	97,43	99,70
02	243	2022/18		Execução de colector e pavimentações na aldeia de Roque – Gouveias	02 07010401	E	100				01/2022	12/2025	6,00	0,00	6,00	0,00	0,00	0,00	0,00	0,00
											Totais do Programa 243:		110 511,00	15 000,00	125 511,00	316 746,33	45 857,83	362 604,16	41,50	81,99
02	244			Abastecimento de Água																
02	244	2006/32		Aquisição de contadores de água	02 07011002	O	100				01/2006	12/2025	7 860,00	14 000,00	21 860,00	84 951,71	5 159,85	90 111,56	65,65	84,36
02	244	2018/8		Grandes reparações e prolongamento de redes de abastecimento de água	02 07010407	A	100				01/2018	12/2025	1,00	25 000,00	25 001,00	1 143,91	0,00	1 143,91	0,00	4,38
02	244	2018/9		Aquisição de equipamentos para abastecimento de água	02 07011002	O	100				01/2018	12/2025	17 628,00	21 000,00	38 628,00	46 603,06	10 068,78	56 671,84	57,12	66,49
02	244	2019/4		Reabilitação do sistema de captação de água do rio Côa – condutas e equipamentos	02 07010407	E	100				01/2019	12/2025	81,00	25 000,00	25 081,00	0,00	0,00	0,00	0,00	0,00
02	244	2019/5		Remodelação da conduta do Colmeal de abastecimento de água à cidade de Pinhel	02 07010407	E	100				01/2019	12/2022	100,00	25 000,00	25 100,00	0,00	0,00	0,00	0,00	0,00
02	244	2020/24		Reservatórios de abastecimento de água	02 07010407	O	100				01/2020	12/2022	1,00	0,00	1,00	0,00	0,00	0,00	0,00	0,00
02	244	2022/14		Rede de águas de abastecimento público em Alverca da Beira	02 07010407	E	100				01/2022	12/2025	100,00	25 000,00	25 100,00	0,00	0,00	0,00	0,00	0,00
											Totais do Programa 244:		25 771,00	135 000,00	160 771,00	132 698,68	15 228,63	147 927,31	59,09	50,41

Execução Anual do Plano Plurianual de Investimentos

Município de Pinhel

(designação da autarquia local)

Ano: 2022

(unidade: €)

Obj	Prog	Projeto Ano / Nº	Projeto Ação	Designação	Código Classificação Orçamental	Forma de Realiz	Fonte Financiamento (%) RP	RG	UE	EM	Datas (Mês/Ano) Inicio	Fim	Montante Previsto Ano	Anos seguintes	Total	Montante executado Anos Anteriores	Ano	Total	Nível Execução Anual (%)	Nível Execução Global (%)
02				FUNÇÕES SOCIAIS																
02	245			Resíduos sólidos																
02	245	2009/29		Aquisição de contentores e suportes	02 07011001	O	100				01/2009	12/2022	1,00	50 000,00	50 001,00	22 654,05	0,00	22 654,05	0,00	31,18
02	245	2020/28		Recolha seletiva de residuos em ilhas ecológicas	02 07010413	E			100		01/2020	12/2022	1,00	0,00	1,00	0,00	0,00	0,00	0,00	0,00
											Totais do Programa 245:		2,00	50 000,00	50 002,00	22 654,05	0,00	22 654,05	0,00	31,18
02	246			Protecção do meio ambiente e conservação natureza																
02	246	2006/52		Ajardinamento de Espaços Públicos	02 07010405	O	100				01/2006	12/2025	7 098,00	30 000,00	37 098,00	162 322,06	6 312,34	168 634,40	88,93	84,56
02	246	2014/21		Grandes reparações - Cemitério Municipal	02 07010412	O	100				01/2014	12/2023	1,00	50 000,00	50 001,00	8 570,59	0,00	8 570,59	0,00	14,63
02	246	2016/15		Adaptação de espaço para Centro de bem estar animal																
02	246	2016/15	1	Adaptação de espaço para Centro de bem estar animal	02 07010301	E	15		85		01/2016	12/2022	199 454,00	0,00	199 454,00	125 053,46	115 103,17	240 156,63	57,71	74,01
02	246	2016/15	2	Crematório - Centro de bem estar animal	02 07010301	E	100				01/2016	12/2022	1,00	0,00	1,00	0,00	0,00	0,00	0,00	0,00
02	246	2016/15	3	Equipamentos - Centro de bem estar animal	02 07011002	O	100				01/2016	12/2022	32 752,00	0,00	32 752,00	0,00	32 751,05	32 751,05	100,00	100,00
02	246	2017/1		Reabilitação do Parque Municipal da Trincheira																
02	246	2017/1	2	Reabilitação do Parque Municipal da Trincheira - 2ª Fase	02 07010405	E	100				01/2017	12/2023	298 593,00	0,00	298 593,00	0,00	0,00	0,00	0,00	0,00
02	246	2017/29		Ver e sentir o Falcão	02 07010302	E	15		85		01/2017	12/2025	370 723,00	0,00	370 723,00	57 945,50	120 019,82	177 965,32	32,37	41,52
02	246	2019/1		Parque verde de Freixedas	02 07010405	E	100				01/2019	12/2023	203 600,00	225 297,00	428 897,00	32 871,76	0,00	32 871,76	0,00	7,12
02	246	2020/25		Implementação de medidas de descarbonização da Cidade																
02	246	2020/25	1	Implementação de medidas de descarbonização da Cidade-Avenida de Acesso ao Parque TIR	02 07010401	E	100				01/2020	12/2023	3 383,00	0,00	3 383,00	29 335,50	0,00	29 335,50	0,00	89,66
02	246	2020/25	2	Centro Intermodal com ponto de interface entre Parque Tir e Mobilidade Pedonal	02 07010401	E	15		85		01/2020	12/2023	765 000,00	641 000,00	1 406 000,00	0,00	0,00	0,00	0,00	0,00
02	246	2020/29		Aquisição de equipamentos - apoio à proteção do meio ambiente	02 07011002	O	100				01/2020	12/2025	100,00	3 000,00	3 100,00	4 461,02	0,00	4 461,02	0,00	59,00
02	246	2020/30		Infraestruturas de aproveitamento de águas para rega	02 07010413	E	100				01/2020	12/2025	1,00	27 100,00	27 101,00	0,00	0,00	0,00	0,00	0,00
02	246	2021/7		Obras de conservação e melhoramento do açude no Rio Côa-Vale de Madeira	02 07010413	E	100				01/2021	12/2023	1,00	0,00	1,00	21 602,80	0,00	21 602,80	0,00	100,00
02	246	2022/3		Observatório Ornitológico na Barragem	02 07010413	E			100		01/2022	12/2023	1,00	0,00	1,00	0,00	0,00	0,00	0,00	0,00
02	246	2022/15		Ampliação de cemitérios	02 07010412	E	100				01/2022	12/2025	100,00	50 000,00	50 100,00	0,00	0,00	0,00	0,00	0,00
											Totais do Programa 246:		1 880 808,00	1 026 397,00	2 907 205,00	442 162,69	274 186,38	716 349,07	14,58	21,39
02	251			Cultura																
02	251	2010/45		Aquisição do terreno onde se encontra a Estação Arqueológica do Prado Galego	02 070101	O	100				01/2010	12/2024	1,00	0,00	1,00	0,00	0,00	0,00	0,00	0,00
02	251	2015/4		Casa da Cultura:																
02	251	2015/4	3	Casa da Cultura - 3 Fase	02 07010307	E	100				01/2015	12/2022	1,00	0,00	1,00	0,00	0,00	0,00	0,00	0,00
02	251	2015/31		Aquisição de equipamentos	02 07011002	O	100				01/2015	12/2023	1 400,00	15 000,00	16 400,00	67 550,32	1 380,00	68 930,32	98,57	82,11
02	251	2015/32		Museu Municipal - Aquisição, Restauro e conservação de obras de arte	02 070112	O	100				01/2015	12/2023	60 886,00	20 000,00	80 886,00	93 274,50	60 885,00	154 159,50	100,00	88,52
02	251	2015/34		CASA BERNARDO DA SILVA - (testamento)																
02	251	2015/34	1	CASA BERNARDO DA SILVA - remodelação e adaptação (testamento)	02 07010413	E	100				01/2015	12/2024	5,00	0,00	5,00	14 187,97	0,00	14 187,97	0,00	99,96

Execução Anual do Plano Plurianual de Investimentos

Município de Pinhel

(designação da autarquia local)

Ano: 2022

(unidade: €)

Obj.	Prog	Projeto Ano / Nº	Projeto Ação	Designação	Código Classificação Orçamental	Forma de Realiz.	Fonte Financiamento (%) RP	RG	UE	EM	Datas (Mês/Ano) Inicio	Fim	Montante Previsto Ano	Anos seguintes	Total	Montante executado Anos Anteriores	Ano	Total	Nível Execução Anual (%)	Nível Execução Global (%)
02				FUNÇÕES SOCIAIS																
02	251			Cultura																
02	251	2016/22		Caminho de Ronda - Recuperação e valorização das Muralhas do Castelo de Pinhel	02 07010413	O	100				01/2016	12/2022	21 352,00	0,00	21 352,00	307 247,71	0,00	307 247,71	0,00	93,50
02	251	2017/33		Aquisição de equipamento administrativo	02 070109	O	100				01/2017	12/2023	1,00	10 000,00	10 001,00	0,00	0,00	0,00	0,00	0,00
02	251	2018/5		Instalação da Biblioteca Municipal																
02	251	2018/5	1	Obras de adaptação de edifício para Biblioteca Municipal	02 07010301	E	15		85		01/2018	12/2022	483 299,00	0,00	483 299,00	71 403,19	348 570,27	419 973,46	72,12	75,71
02	251	2018/5	2	Aquisição de equipamento de apoio à instalação nova Biblioteca Municipal	02 070109	O	100				01/2018	12/2022	1,00	100 000,00	100 001,00	0,00	0,00	0,00	0,00	0,00
02	251	2021/9		Centro Interpretativo do Castelo e Territórios de Pinhel	02 07010301	E	100				01/2021	12/2022	146 274,00	0,00	146 274,00	89 383,99	91 421,23	180 805,22	62,50	76,72
02	251	2022/10		Casa Grande – Património, Cultura, História e Desenvolvimento	02 07010301	E			100		01/2022	12/2022	1,00	0,00	1,00	0,00	0,00	0,00	0,00	0,00
02	251	2022/24		Aquedutos subterrâneos do séc.XVIII/XIX																
02	251	2022/24	1	Intervenção para reabilitação dos aquedutos subterrâneos	02 07010413	E			100		01/2022	12/2022	1,00	0,00	1,00	0,00	0,00	0,00	0,00	0,00
02	251	2022/24	2	Cobertura com vidro da área dos aquedutos subterrâneos	02 07010413	E			100		01/2022	12/2022	1,00	0,00	1,00	0,00	0,00	0,00	0,00	0,00
											Totais do Programa 251:		713 223,00	145 000,00	858 223,00	643 047,68	502 256,50	1 145 304,18	70,42	76,29
02	252			Desporto, Recreio e Lazer																
02	252	2013/9		Grandes Reparações de instalações desportivas municipais.	02 07010302	A	100				01/2013	12/2025	60 781,00	60 000,00	120 781,00	122 613,82	0,00	122 613,82	0,00	50,38
02	252	2014/7		Construção de Piscinas descobertas na Cidade de Pinhel	02 07010406	E	100				01/2014	12/2022	15 742,00	0,00	15 742,00	571 122,08	0,00	571 122,08	0,00	97,32
02	252	2014/10		Implantação e construção do Campo de Futebol																
02	252	2014/10	4	Construção de bancada de apoio e campo de treinos - Campo de Futebol Municipal	02 07010406	E	100				01/2017	12/2022	8 370,00	0,00	8 370,00	140 214,68	0,00	140 214,68	0,00	94,37
02	252	2015/7		Requalificação Praia Fluvial de Lameiras	02 07010405	E	100				01/2015	12/2025	1,00	0,00	1,00	19 434,00	0,00	19 434,00	0,00	99,99
02	252	2015/8		Requalificação Praia Fluvial de Vale de Madeira - Rio Côa	02 07010405	E	15		85		01/2015	12/2025	1,00	0,00	1,00	22 878,00	0,00	22 878,00	0,00	100,00
02	252	2016/10		Autódromo internacional de Pinhel	02 07010406	E	100				01/2016	12/2025	1,00	0,00	1,00	67 650,00	0,00	67 650,00	0,00	100,00
02	252	2017/17		Aquisição de equipamentos para funcionamento das atividades desportivas	02 07011002	O	100				01/2017	12/2025	9 041,00	1 000,00	10 041,00	105 602,11	0,00	105 602,11	0,00	91,32
02	252	2017/34		Aquisição de equipamento administrativo	02 070109	O	100				01/2017	12/2025	1,00	15 000,00	15 001,00	9 897,81	0,00	9 897,81	0,00	39,75
02	252	2017/44		Espaço Lúdico em Vale de Madeira	02 07010406	E	100				01/2017	12/2022	1,00	0,00	1,00	0,00	0,00	0,00	0,00	0,00
02	252	2018/10		Construção de Ciclovias no Concelho	02 07010405	E		15	85		01/2018	12/2025	1,00	50 000,00	50 001,00	6 150,00	0,00	6 150,00	0,00	10,95
02	252	2022/2		Praia Fluvial Vale de Madeira	02 07010413	E			100		01/2022	12/2023	1,00	0,00	1,00	0,00	0,00	0,00	0,00	0,00
02	252	2022/5		Centro de Estágio – Desporto Escolar e Associativo de Pinhel	02 07010302	E			100		01/2022	12/2023	1,00	0,00	1,00	0,00	0,00	0,00	0,00	0,00
02	252	2022/8		Centro de Canoagem de Pinhel -(Barragem de Vascoveiro)	02 07010406	E			100		01/2022	12/2023	1,00	0,00	1,00	0,00	0,00	0,00	0,00	0,00
											Totais do Programa 252:		93 943,00	126 000,00	219 943,00	1 065 562,50	0,00	1 065 562,50	0,00	82,89
											Totais do Objetivo 02:		3 654 849,00	1 998 897,00	5 653 746,00	5 134 601,05	1 104 191,08	6 238 792,13	30,21	57,83

Execução Anual do Plano Plurianual de Investimentos

Município de Pinhel

(designação da autarquia local)

Ano: 2022

(unidade: €)

Obj.	Prog	Projeto Ano / Nº	Projeto Ação	Designação	Código Classificação Orçamental	Forma de Realiz.	Fonte Financiamento (%) RP	RG	UE	EM	Datas (Mês/Ano) Inicio	Fim	Montante Previsto Ano	Anos seguintes	Total	Montante executado Anos Anteriores	Ano	Total	Nivel Execução Anual (%)	Nivel Execução Global (%)
03				FUNÇÕES ECONÓMICAS																
03	310			Agricultura, pecuária, silvicultura e pesca																
03	310	2021/10		Aquisição de uma báscula ponte	02 070111	O	50		50		01/2021	12/2022	28 256,00	0,00	28 256,00	0,00	0,00	0,00	0,00	0,00
											Totais do Programa 310:		28 256,00	0,00	28 256,00	0,00	0,00	0,00	0,00	0,00
03	320			Indústria e energia																
03	320	2010/5		Ampliação de redes de distribuição de energia electrica em BT	02 07010404	O	100				01/2010	12/2023	21 551,00	35 000,00	56 551,00	196 337,96	21 518,54	217 856,50	99,85	86,15
03	320	2021/1		Ampliação da Zona Industrial																
03	320	2021/1	1	Aquisição de Terrenos para acessos e ampliação da ZI	02 070101	O	70		30		01/2021	12/2024	106 190,00	75 000,00	181 190,00	0,00	0,00	0,00	0,00	0,00
03	320	2021/1	2	IV Fase da Ampliação da Zona Industrial	02 07010401	E	15		85		01/2021	12/2025	1,00	0,00	1,00	0,00	0,00	0,00	0,00	0,00
03	320	2021/1	3	Variante de Acesso à Zona Industrial de Pinhel	02 07010401	E	15		85		01/2021	12/2023	1,00	0,00	1,00	0,00	0,00	0,00	0,00	0,00
03	320	2021/1	4	Acessos norte Zona Indistrial de Pinhel – Construção da ponte do Saltadouro	02 07010401	E	15		85		01/2021	12/2025	22 030,00	0,00	22 030,00	0,00	0,00	0,00	0,00	0,00
03	320	2022/25		Infraestruturas de eficiência energética	02 07010410	E			100		01/2022	12/2025	1,00	0,00	1,00	0,00	0,00	0,00	0,00	0,00
											Totais do Programa 320:		149 774,00	110 000,00	259 774,00	196 337,96	21 518,54	217 856,50	14,37	47,76
03	331			Transportes rodoviários																
03	331	2006/10		Sinalização Rodoviária - vertical e horizontal	02 07010409	O	100				01/2006	12/2025	3 310,00	60 000,00	63 310,00	129 115,78	2 050,35	131 166,13	61,94	68,16
03	331	2016/6		Grandes Reparações de Caminhos Municipais	02 07010408	A	100				01/2016	12/2025	6 139,00	80 000,00	86 139,00	52 578,52	0,00	52 578,52	0,00	37,90
03	331	2017/27		Repavimentação em betuminoso nas redes viárias do Concelho	02 07010408	E	100				01/2017	12/2025	585 394,00	0,00	585 394,00	454 656,40	561 161,63	1 015 818,03	95,86	97,67
03	331	2017/36		Requalificação da ponte da Ribeira do Porquinho - Valbom	02 07010408	E	100				01/2017	12/2025	1,00	0,00	1,00	0,00	0,00	0,00	0,00	0,00
											Totais do Programa 331:		594 844,00	140 000,00	734 844,00	636 350,70	563 211,98	1 199 562,68	94,68	87,48
03	341			Mercados e feiras																
03	341	2020/21		Mercado Municipal																
03	341	2020/21	1	Demolição do Edifício do Mercado Municipal	02 07010303	E	15		85		01/2020	12/2023	100,00	150 000,00	150 100,00	0,00	0,00	0,00	0,00	0,00
03	341	2020/21	2	Mercado Municipal - Saberes e Sabores de Pinhel	02 07010303	E	15		85		01/2020	12/2025	1,00	0,00	1,00	0,00	0,00	0,00	0,00	0,00
03	341	2022/21		Construção do recinto da Feira de Pinhel	02 07010303	E	15		85		01/2022	12/2025	1,00	0,00	1,00	0,00	0,00	0,00	0,00	0,00
											Totais do Programa 341:		102,00	150 000,00	150 102,00	0,00	0,00	0,00	0,00	0,00
03	342			Turismo																
03	342	2020/40		Parque de Caravanismo de Pinhel	02 07010405	E	15		85		01/2020	12/2022	337 159,00	0,00	337 159,00	0,00	8 183,20	8 183,20	2,43	2,43
03	342	2022/1		Aquisição de sistema de gestão de bicicletas partilhadas	02 070115	O	15		85		01/2022	12/2022	100,00	0,00	100,00	0,00	0,00	0,00	0,00	0,00
03	342	2022/7		Miradouros do Côa	02 07010413	E			100		01/2022	12/2023	1,00	0,00	1,00	0,00	0,00	0,00	0,00	0,00
03	342	2022/9		Grande Rota do Massueime	02 07010413	E			100		01/2022	12/2023	1,00	0,00	1,00	0,00	0,00	0,00	0,00	0,00
03	342	2022/13		Reabilitação de edifícios públicos para apoio ao turismo	02 07010301	E	100				01/2022	12/2025	100,00	0,00	100,00	0,00	0,00	0,00	0,00	0,00
03	342	2022/17		Reabilitação da Cisterna do Castelo de Pinhel	02 07010413	E	15		85		01/2022	12/2025	1,00	0,00	1,00	0,00	0,00	0,00	0,00	0,00

Execução Anual do Plano Plurianual de Investimentos

Município de Pinhel

(designação da autarquia local)

Ano: 2022

(unidade: €)

Obj	Prog	Projeto Ano / Nº	Projeto Ação	Designação	Código Classificação Orçamental	Forma de Realiz.	Fonte Financiamento (%) RP	RG	UE	EM	Datas (Mês/Ano) Inicio	Fim	Montante Previsto Ano	Anos seguintes	Total	Montante executado Anos Anteriores	Ano	Total	Nivel Execucao Anual (%)	Nivel Execução Global (%)
03				FUNÇÕES ECONÓMICAS																
03	342			Turismo																
03	342	2022/19		Valorização e visitação dos núcleos de Gravuras Rupestres de Cidadelhe – Vale do Côa	02 07010413	E	15		85		01/2022	12/2025	1,00	0,00	1,00	0,00	0,00	0,00	0,00	0,00
											Totais do Programa 342:		337 363,00	0,00	337 363,00	0,00	8 183,20	8 183,20	2,43	2,43
03	350			Outras Funções Económicas																
03	350	2022/20		Reabilitação do edifício das antigas instalações da Câmara Municipal para espaço de coworking	02 07010301	E	15		85		01/2022	12/2022	1,00	0,00	1,00	0,00	0,00	0,00	0,00	0,00
											Totais do Programa 350:		1,00	0,00	1,00	0,00	0,00	0,00	0,00	0,00
											Totais do Objetivo 03:		1 110 340,00	400 000,00	1 510 340,00	832 688,66	592 913,72	1 425 602,38	53,40	60,84
											Total Geral:		5 384 306,00	2 781 897,00	8 166 203,00	7 913 796,64	1 917 079,33	9 830 875,97	35,60	61,14

ORGÃO EXECUTIVO

Em 06 de abril de 2023

.....

ORGÃO DELIBERATIVO

Em 27 de Abril de 2023

.....

Anexo às Demonstrações Orçamentais

Anexo as demonstrações orçamentais

"As demonstrações orçamentais são uma representação estruturada da execução e desempenho orçamental de uma entidade. Consequentemente, os objetivos das demonstrações orçamentais de finalidades gerais são o de proporcionar informação acerca do orçamento inicial, das alterações orçamentais, da execução das despesas e das receitas orçamentadas, dos pagamentos e recebimentos e do desempenho orçamental. ..."

Decreto-Lei n.º 192/2015, de 11 de setembro, NCP 26.

Face ao orçamento de uma entidade pública, os registos da contabilidade orçamental nele previstos permitem, por classificação económica, acompanhar o orçamento da despesa e da receita, desde a sua abertura, modificações, execução, até ao encerramento.

Assim sendo, apresentam-se no Anexo às demonstrações orçamentais os seguintes elementos:

Anexo I - Alterações orçamentais da receita

Anexo II - Alterações orçamentais da despesa

Anexo III - Alterações ao plano plurianual de investimentos

Anexo IV - Operações de tesouraria

Anexo V - Contratação administrativa – Situação dos contratos

Anexo VI - Contratação administrativa – Adjudicações por tipo de procedimento

Anexo VII - Transferências e subsídios - receita

Anexo VIII - Transferências e subsídios - despesa

As demonstrações orçamentais permitem, nomeadamente: o acompanhamento de todas as fases da receita e da despesa na classe 0 - Contabilidade Orçamental, a verificação através do balancete da contabilidade orçamental do conteúdo das demonstrações orçamentais, conhecer de forma mais simples e direta os cabimentos registados, ou seja, a reserva de dotação orçamental disponível, bem como, o montante daqueles que ainda não se converteram em compromisso, ou seja, assunção perante terceiros da responsabilidade por um possível passivo.

Anexo I - Alterações orçamentais da receita

Anexo às demonstrações orçamentais 1 - Alterações Orçamentais da Receita

Município de Pinhel

(designação da autarquia local)

Ano: 2022

Euros

Rubricas	Tipo	Receita					Observações
		Previsões iniciais	Alterações orçamentais			Previsões corrigidas	
			Inscrições/reforços	Diminuições/anulações	Créd. Especiais		
[1]	[2]	[3]	[4]	[5]	[6]	[7]=[3]+[4]-[5]+[6]	[8]
R1 - Receita Fiscal	P/M	1 850 000,00				1 850 000,00	
R1.1 - Impostos diretos	P/M	1 850 000,00				1 850 000,00	
R1.2 - Impostos indiretos	P/M	0,00				0,00	
R2 - Contribuições para sistemas de proteção social e subsistem	P/M	0,00				0,00	
R3 - Taxas, multas e outras penalidades	P/M	721 301,00	42 500,00	236 200,00		527 601,00	
R4 - Rendimentos de propriedade	P/M	1 010 005,00	5 000,00	359 900,00		655 105,00	
R5 - Transferências e subsídios correntes	P/M	11 331 528,00	209 534,00	143 000,00		11 398 062,00	
R5.1 - Transferências correntes	P/M	11 331 528,00	209 534,00	143 000,00		11 398 062,00	
R5.1.1 - Administrações Públicas	P/M	11 326 528,00	209 534,00	143 000,00		11 393 062,00	
R5.1.1.1 - Administração Central - Estado Português	P/M	11 281 528,00	187 934,00	143 000,00		11 326 462,00	
R5.1.1.2 - Administração Central - Outras entidades	P/M	33 000,00	21 600,00			54 600,00	
R5.1.1.3 - Segurança Social	P/M	12 000,00				12 000,00	
R5.1.1.4 - Administração Regional	P/M	0,00				0,00	
R5.1.1.5 - Administração Local	P/M	0,00				0,00	
R5.1.2 - Exterior - U E	P/M	0,00				0,00	
R5.1.3 - Outras	P/M	5 000,00				5 000,00	
R5.2 - Subsídios correntes	P/M	0,00				0,00	
R6 - Venda de bens e serviços	P/M	1 823 353,00	259 600,00	225 534,00		1 857 419,00	
R7 - Outras receitas correntes	P/M	29 521,00	5 000,00			34 521,00	
R8 - Venda de bens de investimento	P/M	106 001,00	1 700,00	1 700,00		106 001,00	
R9 - Transferências e subsídios de capital	P/M	7 235 252,00				7 235 252,00	
R9.1 - Transferências de capital	P/M	7 235 252,00				7 235 252,00	
R9.1.1 - Administrações Públicas	P/M	7 235 251,00				7 235 251,00	
R9.1.1.1 - Administração Central - Estado Português	P/M	7 235 251,00				7 235 251,00	
R9.1.1.2 - Administração Central - Outras entidades	P/M	0,00				0,00	
R9.1.1.3 - Segurança Social	P/M	0,00				0,00	
R9.1.1.4 - Administração Regional	P/M	0,00				0,00	
R9.1.1.5 - Administração Local	P/M	0,00				0,00	
R9.1.2 - Exterior - U E	P/M	0,00				0,00	
R9.1.3 - Outras	P/M	1,00				1,00	
R9.2 - Subsídios de capital	P/M	0,00				0,00	
R10 - Outras receitas de capital	P/M	0,00				0,00	
R11 - Reposições não abatidas aos pagamentos	P/M	1 000,00				1 000,00	

Anexo às demonstrações orçamentais 1 - Alterações Orçamentais da Receita

Ano: 2022

Município de Pinhel

(designação da autarquia local)

Euros

Rubricas	Tipo	Receita					Observações
		Previsões iniciais	Alterações orçamentais			Previsões corrigidas	
			Inscrições/reforços	Diminuições/anulações	Créd. Especiais		
[1]	[2]	[3]	[4]	[5]	[6]	[7]=[3]+[4]-[5]+[6]	[8]
R12 - Receita com ativos financeiros	P/M	0,00				0,00	
R13 - Receita com passivos financeiros	P/M	800 000,00	4 500 000,00	4 500 000,00		800 000,00	
R14 - Saldo da gerência anterior - operações orçamentais	P/M	0,00	395 279,93			395 279,93	
	Total:	24 907 961,00	5 418 613,93	5 466 334,00		24 860 240,93	

Anexo II - Alterações orçamentais da despesa

Anexo às demonstrações orçamentais 2 - Alterações Orçamentais da Despesa

Ano: 2022

Município de Pinhel

(designação da autarquia local)

Euros

Rubricas	Tipo	Despesa					Observações
		Dotações iniciais	Alterações orçamentais			Dotações corrigidas	
			Inscrições/reforços	Diminuições/anulações	Créditos especiais		
[1]	[2]	[3]	[4]	[5]	[6]	[7]=[3]+[4]-[5]+[6]	[8]
D1 - Despesas com o pessoal	P/M	5 782 747,00	93 485,00	1 052 348,00		4 823 884,00	
D1.1 - Remunerações Certas e Permanentes	P/M	4 451 747,00	34 730,00	844 948,00		3 641 529,00	
D1.2 - Abonos Variáveis ou Eventuais	P/M	120 300,00	12 690,00	15 700,00		117 290,00	
D1.3 - Segurança Social	P/M	1 210 700,00	46 065,00	191 700,00		1 065 065,00	
D2 - Aquisição de bens e serviços	P/M	9 720 134,00	3 167 846,93	1 595 168,00		11 292 812,93	
D3 - Juros e outros encargos	P/M	56 027,00	25 270,00			81 297,00	
D4 - Transferências e subsídios correntes	P/M	473 369,00	71 900,00	61 800,00		483 469,00	
D4.1 - Transferências correntes	P/M	473 369,00	71 900,00	61 800,00		483 469,00	
D4.1.1 - Administrações Públicas	P/M	212 577,00		42 200,00		170 377,00	
D4.1.1.1 - Administração Central - Estado Português	P/M	65 440,00		37 700,00		27 740,00	
D4.1.1.2 - Administração Central - Outras entidades	P/M	0,00				0,00	
D4.1.1.3 - Segurança Social	P/M	26 451,00		4 500,00		21 951,00	
D4.1.1.4 - Administração Regional	P/M	0,00				0,00	
D4.1.1.5 - Administração Local	P/M	120 686,00				120 686,00	
D4.1.2 - Entidades do setor não lucrativo	P/M	184 213,00	60 900,00	12 600,00		232 513,00	
D4.1.3 - Famílias	P/M	76 079,00	11 000,00	7 000,00		80 079,00	
D4.1.4 - Outras	P/M	500,00				500,00	
D4.2 - Subsídios correntes	P/M	0,00				0,00	
D5 - Outras despesas correntes	P/M	124 881,00	6 500,00	61 303,00		70 078,00	
D6 - Aquisição de bens de capital	P/M	5 925 367,00	5 254 290,00	5 795 351,00		5 384 306,00	
D7 - Transferência e subsídios de capital	P/M	1 455 404,00	15 294,00	243 900,00		1 226 798,00	
D7.1 - Transferências de capital	P/M	1 455 404,00	15 294,00	243 900,00		1 226 798,00	
D7.1.1 - Administrações Públicas	P/M	1 291 944,00	11 900,00	243 900,00		1 059 944,00	
D7.1.1.1 - Administração Central - Estado Português	P/M	0,00				0,00	
D7.1.1.2 - Administração Central - Outras entidades	P/M	0,00				0,00	
D7.1.1.3 - Segurança Social	P/M	238 430,00		143 900,00		94 530,00	
D7.1.1.4 - Administração Regional	P/M	0,00				0,00	
D7.1.1.5 - Administração Local	P/M	1 053 514,00	11 900,00	100 000,00		965 414,00	
D7.1.2 - Entidades do setor não lucrativo	P/M	163 460,00	3 394,00			166 854,00	
D7.1.3 - Famílias	P/M	0,00				0,00	
D7.1.4 - Outras	P/M	0,00				0,00	

Anexo às demonstrações orçamentais 2 - Alterações Orçamentais da Despesa

Ano: 2022

Município de Pinhel

(designação da autarquia local)

Euros

Rubricas	Tipo	Despesa					Observações
		Dotações iniciais	Alterações orçamentais			Dotações corrigidas	
			Inscrições/reforços	Diminuições/anulações	Créditos especiais		
[1]	[2]	[3]	[4]	[5]	[6]	[7]=[3]+[4]-[5]+[6]	[8]
D7.2 - Subsídios de capital	P/M	0,00				0,00	
D8 - Outras despesas de capital	P/M	0,00				0,00	
D9 - Despesa com ativos financeiros	P/M	21 272,00		10 636,00		10 636,00	
D10 - Despesa com passivos financeiros	P/M	1 348 760,00	138 200,00			1 486 960,00	
DOT.1 - Operações de tesouraria [C]	P/M	0,00				0,00	
	Total:	24 907 961,00	8 772 785,93	8 820 506,00		24 860 240,93	

Anexo III - Alterações ao plano plurianual de investimentos

Anexo às demonstrações orçamentais 3 - Alterações ao Plano Plurianual de Investimentos

Ano: 2022

Município de Pinhel

(designação da autarquia local)

Euros

Objetivo	Número do projeto	Designação do projeto	Datas		Financiamento Definido							Modificação (+/-)
			Inicio	Fim	Ano 2022		Períodos seguintes					
					Dotação atual	Dotação corrigida	Ano 2023	Ano 2024	Ano 2025	Ano 2026	Outros	
[1]	[2]	[3]	[4]	[5]	[6]	[7]	[8]	[9]	[10]	[11]	[12]	[13]=[7]-[6]
01	2005/2	Apetrechamento informático dos serviços	01/2005	12/2025	144 000,00	140 713,00	55 000,00	55 000,00	50 000,00	0,00	0,00	-3 287,00
01	2010/6	Grandes Reparações de diversos Edifícios Municipais	01/2010	12/2025	32 500,00	371 760,00	30 000,00	0,00	0,00	0,00	0,00	339 260,00
01	2010/46	Aquisição e reparação dos diversos equipamentos para funcionamento dos serviços	01/2010	12/2025	1 000,00	1 000,00	5 000,00	5 000,00	0,00	0,00	0,00	0,00
01	2010/47	Aquisição de equipamento administrativo	01/2010	12/2025	6 500,00	3 100,00	5 000,00	5 000,00	0,00	0,00	0,00	-3 400,00
01	2010/48	Aquisição e grandes reparações de veiculos	01/2010	12/2025	22 500,00	8 900,00	15 000,00	0,00	0,00	0,00	0,00	-13 600,00
01	2010/49	Aquisição de ferramentas e utensilios	01/2010	12/2025	20 000,00	70 440,00	20 000,00	0,00	0,00	0,00	0,00	50 440,00
01	2014/23	Aquisição de viaturas - leasing	07/2014	12/2025	1,00	1,00	1 000,00	1 000,00	1 000,00	0,00	0,00	0,00
01	2014/24	Aquisição de equipamentos - leasing	07/2014	12/2025	24 500,00	23 000,00	25 000,00	25 000,00	25 000,00	0,00	0,00	-1 500,00
01	2016/12	Modernização Administrativa	01/2016	12/2025	2,00	2,00	20 000,00	20 000,00	20 000,00	0,00	0,00	0,00
01	2021/5	Aquisição de Veiculos - Mobilidade Eléctrica	01/2021	12/2024	1,00	1,00	0,00	0,00	0,00	0,00	0,00	0,00
01	2022/6	Aquisição de imóveis	01/2022	12/2025	1,00	1,00	0,00	0,00	0,00	0,00	0,00	0,00
01	2016/4	Aquisição de Equipamentos - Proteção Civil	01/2016	12/2025	6 198,00	198,00	0,00	0,00	0,00	0,00	0,00	-6 000,00
01	2021/2	Aquisição de veiculos - Proteção Civil	01/2021	12/2022	1,00	1,00	0,00	0,00	0,00	0,00	0,00	0,00
02	2015/36	Aquisição de veiculos em leasing (capital)	01/2015	12/2022	22 371,00	20 540,00	12 000,00	12 000,00	12 000,00	0,00	0,00	-1 831,00
02	2017/6	Aquisição de equipamentos para apoio à Educação	01/2017	12/2025	15 000,00	100,00	25 000,00	25 000,00	25 000,00	0,00	0,00	-14 900,00
02	2018/12	Plano de Combate ao Insucesso Escolar	01/2018	12/2022	17 807,00	2 807,00	0,00	0,00	0,00	0,00	0,00	-15 000,00
02	2019/3	Aquisição de veiculos - apoio aos serviços da Educação	01/2019	12/2025	1,00	1,00	0,00	0,00	0,00	0,00	0,00	0,00
02	2019/6	Transferência de competências da Educação para o Município.	01/2019	12/2025	3 502,00	3 828,00	23 500,00	3 500,00	3 500,00	0,00	0,00	326,00
02	2020/26	Requalificação da Escola EB2 de Pinhel	01/2020	12/2022	2 706,00	6 146,00	0,00	0,00	0,00	0,00	0,00	3 440,00
02	2020/51	Aquisição de Equipamento Administrativo de Apoio à Educação	01/2020	12/2025	1,00	1,00	10 000,00	0,00	0,00	0,00	0,00	0,00
02	2022/4	Centro Clínico e de Rastreio de Pinhel	01/2022	12/2023	1,00	1,00	0,00	0,00	0,00	0,00	0,00	0,00
02	2016/3	Obras de adaptação de edifícios para Centros de Convívio	01/2016	12/2022	20 482,00	20 482,00	0,00	0,00	0,00	0,00	0,00	0,00
02	2022/5003	Aquisição 2 minibus	01/2022	12/2025	39 000,00	100,00	39 000,00	39 000,00	39 000,00	0,00	0,00	-38 900,00
02	2014/2	Grandes reparações em Habitações Sociais	01/2014	12/2025	1,00	1,00	10 000,00	0,00	0,00	0,00	0,00	0,00
02	2022/12	Refuncionalizar para Habitar – Centro Histórico	01/2022	12/2023	1,00	1,00	0,00	0,00	0,00	0,00	0,00	0,00
02	2022/22	Execução da Estratégia Local de Habitação	01/2022	12/2025	1,00	1,00	0,00	0,00	0,00	0,00	0,00	0,00

Anexo às demonstrações orçamentais 3 - Alterações ao Plano Plurianual de Investimentos

Município de Pinhel

(designação da autarquia local)

Ano: 2022

Euros

Objetivo [1]	Número do projeto [2]	Designação do projeto [3]	Datas Inicio [4]	Datas Fim [5]	Financiamento Definido – Ano 2022 Dotação atual [6]	Ano 2022 Dotação corrigida [7]	Períodos seguintes Ano 2023 [8]	Ano 2024 [9]	Ano 2025 [10]	Ano 2026 [11]	Outros [12]	Modificação (+/-) [13]=[7]-[6]
02	2006/28	Pavimentações e arranjos de arruamentos nas diversas localidades do Concelho	01/2006	12/2021	136 915,00	147 175,00	0,00	0,00	0,00	0,00	0,00	10 260,00
02	2013/1	Sinalização Urbana - vertical e horizontal	01/2013	12/2025	16 225,00	7 725,00	10 000,00	0,00	0,00	0,00	0,00	-8 500,00
02	2013/14	Remodelação e pavimentação de arruamentos nas freguesias de:	01/2013	12/2022	23 079,00	23 079,00	0,00	0,00	0,00	0,00	0,00	0,00
02	2013/17	Aquisição de terrenos para renovação urbana	01/2013	12/2022	129 720,00	129 720,00	0,00	0,00	0,00	0,00	0,00	0,00
02	2014/16	Aquisição e equipamento de mobiliário urbano	01/2014	12/2023	5 860,00	4 860,00	10 000,00	0,00	0,00	0,00	0,00	-1 000,00
02	2016/26	Requalificação de passeios nos arruamentos da Cidade	01/2016	12/2021	25 000,00	100,00	25 000,00	0,00	0,00	0,00	0,00	-24 900,00
02	2017/26	Repavimentações no concelho	01/2017	12/2022	428 174,00	413 423,00	0,00	0,00	0,00	0,00	0,00	-14 751,00
02	2017/28	Construção de Escadaria na Rua Dr.Pimentel em Pinhel	01/2017	12/2023	1,00	1,00	20 000,00	0,00	0,00	0,00	0,00	0,00
02	2020/27	Repavimentação a cubos de granito no Concelho	01/2020	12/2022	60 396,00	50 396,00	50 000,00	0,00	0,00	0,00	0,00	-10 000,00
02	2020/46	Instalação de Fibra Optica	01/2020	12/2024	1,00	1,00	0,00	0,00	0,00	0,00	0,00	0,00
02	2021/4	Requalificação de Largo em Pomares	01/2021	12/2025	1,00	1,00	63 000,00	0,00	0,00	0,00	0,00	0,00
02	2022/16	Implementação de um percurso urbano na cidade de Pinhel	01/2022	12/2025	1,00	1,00	0,00	0,00	0,00	0,00	0,00	0,00
02	2022/23	Avenida na envolvente à Adega de Pinhel – Aterro e plataforma	01/2022	12/2025	45 000,00	100,00	45 000,00	0,00	0,00	0,00	0,00	-44 900,00
02	2010/28	Aquisição de terrenos para instalação de ETAR's	01/2010	12/2023	5 000,00	13 880,00	10 000,00	0,00	0,00	0,00	0,00	8 880,00
02	2013/2	Construção e equipamento de Estações Elevatórias de Águas Residuais.	01/2013	12/2023	1 210,00	210,00	5 000,00	0,00	0,00	0,00	0,00	-1 000,00
02	2018/1	(SAR) Sistemas de Águas Residuais	01/2018	02/2024	24 207,00	24 207,00	0,00	0,00	0,00	0,00	0,00	0,00
02	2018/7	Grandes reparações e prolongamento de redes de saneamento	01/2018	12/2025	40 578,00	40 578,00	0,00	0,00	0,00	0,00	0,00	0,00
02	2020/22	Aquisição e instalação de fossas - Águas Residuais	01/2020	12/2022	31 630,00	31 630,00	0,00	0,00	0,00	0,00	0,00	0,00
02	2022/18	Execução de colector e pavimentações na aldeia de Roque – Gouveias	01/2022	12/2025	28 000,00	6,00	0,00	0,00	0,00	0,00	0,00	-27 994,00
02	2006/32	Aquisição de contadores de água	01/2006	12/2025	10 360,00	7 860,00	5 000,00	4 500,00	4 500,00	0,00	0,00	-2 500,00
02	2018/8	Grandes reparações e prolongamento de redes de abastecimento de água	01/2018	12/2025	1,00	1,00	25 000,00	0,00	0,00	0,00	0,00	0,00
02	2018/9	Aquisição de equipamentos para abastecimento de água	01/2018	12/2025	17 535,00	17 628,00	7 000,00	7 000,00	7 000,00	0,00	0,00	93,00
02	2019/4	Reabilitação do sistema de captação de água do rio Côa – condutas e equipamentos	01/2019	12/2025	25 000,00	81,00	25 000,00	0,00	0,00	0,00	0,00	-24 919,00

Anexo às demonstrações orçamentais 3 - Alterações ao Plano Plurianual de Investimentos

Ano: 2022

Município de Pinhel

(designação da autarquia local)

Euros

Objetivo [1]	Número do projeto [2]	Designação do projeto [3]	Datas Inicio [4]	Datas Fim [5]	Financiamento Definido – Ano 2022 Dotação atual [6]	Ano 2022 Dotação corrigida [7]	Períodos seguintes Ano 2023 [8]	Ano 2024 [9]	Ano 2025 [10]	Ano 2026 [11]	Outros [12]	Modificação (+/-) [13]=[7]-[6]
02	2019/5	Remodelação da conduta do Colmeal de abastecimento de água à cidade de Pinhel	01/2019	12/2022	25 000,00	100,00	25 000,00	0,00	0,00	0,00	0,00	-24 900,00
02	2020/24	Reservatórios de abastecimento de água	01/2020	12/2022	1,00	1,00	0,00	0,00	0,00	0,00	0,00	0,00
02	2022/14	Rede de águas de abastecimento público em Alverca da Beira	01/2022	12/2025	25 000,00	100,00	25 000,00	0,00	0,00	0,00	0,00	-24 900,00
02	2009/29	Aquisição de contentores e suportes	01/2009	12/2022	1,00	1,00	50 000,00	0,00	0,00	0,00	0,00	0,00
02	2020/28	Recolha seletiva de residuos em ilhas ecológicas	01/2020	12/2022	1,00	1,00	0,00	0,00	0,00	0,00	0,00	0,00
02	2006/52	Ajardinamento de Espaços Públicos	01/2006	12/2025	12 057,00	7 098,00	10 000,00	10 000,00	10 000,00	0,00	0,00	-4 959,00
02	2014/21	Grandes reparações - Cemitério Municipal	01/2014	12/2023	1,00	1,00	50 000,00	0,00	0,00	0,00	0,00	0,00
02	2016/15	Adaptação de espaço para Centro de bem estar animal	01/2016	12/2022	229 548,00	232 207,00	0,00	0,00	0,00	0,00	0,00	2 659,00
02	2017/1	Reabilitação do Parque Municipal da Trincheira	01/2017	12/2023	297 861,00	298 593,00	0,00	0,00	0,00	0,00	0,00	732,00
02	2017/29	Ver e sentir o Falcão	01/2017	12/2025	342 892,00	370 723,00	0,00	0,00	0,00	0,00	0,00	27 831,00
02	2019/1	Parque verde de Freixedas	01/2019	12/2023	203 600,00	203 600,00	225 297,00	0,00	0,00	0,00	0,00	0,00
02	2020/25	Implementação de medidas de descarbonização da Cidade	01/2020	12/2023	768 383,00	768 383,00	641 000,00	0,00	0,00	0,00	0,00	0,00
02	2020/29	Aquisição de equipamentos - apoio à proteção do meio ambiente	01/2020	12/2025	3 000,00	100,00	3 000,00	0,00	0,00	0,00	0,00	-2 900,00
02	2020/30	Infraestruturas de aproveitamento de águas para rega	01/2020	12/2025	1,00	1,00	27 100,00	0,00	0,00	0,00	0,00	0,00
02	2021/7	Obras de conservação e melhoramento do açude no Rio Côa-Vale de Madeira	01/2021	12/2023	1,00	1,00	0,00	0,00	0,00	0,00	0,00	0,00
02	2022/3	Observatório Ornitológico na Barragem	01/2022	12/2023	1,00	1,00	0,00	0,00	0,00	0,00	0,00	0,00
02	2022/15	Ampliação de cemitérios	01/2022	12/2025	50 000,00	100,00	50 000,00	0,00	0,00	0,00	0,00	-49 900,00
02	2010/45	Aquisição do terreno onde se encontra a Estação Arqueológica do Prado Galego	01/2010	12/2024	1,00	1,00	0,00	0,00	0,00	0,00	0,00	0,00
02	2015/4	Casa da Cultura:	01/2015	12/2022	1,00	1,00	0,00	0,00	0,00	0,00	0,00	0,00
02	2015/31	Aquisição de equipamentos	01/2015	12/2023	15 000,00	1 400,00	15 000,00	0,00	0,00	0,00	0,00	-13 600,00
02	2015/32	Museu Municipal - Aquisição, Restauro e conservação de obras de arte	01/2015	12/2023	1,00	60 886,00	20 000,00	0,00	0,00	0,00	0,00	60 885,00
02	2015/34	CASA BERNARDO DA SILVA - (testamento)	01/2015	12/2024	580 775,00	5,00	0,00	0,00	0,00	0,00	0,00	-580 770,00
02	2016/22	Caminho de Ronda - Recuperação e valorização das Muralhas do Castelo de Pinhel	01/2016	12/2022	21 352,00	21 352,00	0,00	0,00	0,00	0,00	0,00	0,00
02	2017/33	Aquisição de equipamento administrativo	01/2017	12/2023	1,00	1,00	10 000,00	0,00	0,00	0,00	0,00	0,00
02	2018/5	Instalação da Biblioteca Municipal	01/2018	12/2022	449 139,00	483 300,00	100 000,00	0,00	0,00	0,00	0,00	34 161,00

Anexo às demonstrações orçamentais 3 - Alterações ao Plano Plurianual de Investimentos

Município de Pinhel

(designação da autarquia local)

Ano: 2022

Euros

Objetivo [1]	Número do projeto [2]	Designação do projeto [3]	Datas: Inicio [4]	Datas: Fim [5]	Financiamento Definido: Ano 2022: Dotação atual [6]	Financiamento Definido: Ano 2022: Dotação corrigida [7]	Financiamento Definido: Períodos seguintes: Ano 2023 [8]	Ano 2024 [9]	Ano 2025 [10]	Ano 2026 [11]	Outros [12]	Modificação (+/-) [13]=[7]-[6]
02	2021/9	Centro Interpretativo do Castelo e Territórios de Pinhel	01/2021	12/2022	146 274,00	146 274,00	0,00	0,00	0,00	0,00	0,00	0,00
02	2022/10	Casa Grande – Património, Cultura, História e Desenvolvimento	01/2022	12/2022	1,00	1,00	0,00	0,00	0,00	0,00	0,00	0,00
02	2022/24	Aquedutos subterrâneos do séc.XVIII/XIX	01/2022	12/2022	2,00	2,00	0,00	0,00	0,00	0,00	0,00	0,00
02	2013/9	Grandes Reparações de instalações desportivas municipais.	01/2013	12/2025	28 461,00	60 781,00	20 000,00	20 000,00	20 000,00	0,00	0,00	32 320,00
02	2014/7	Construção de Piscinas descobertas na Cidade de Pinhel	01/2014	12/2022	15 742,00	15 742,00	0,00	0,00	0,00	0,00	0,00	0,00
02	2014/10	Implantação e construção do Campo de Futebol	01/2017	12/2022	8 370,00	8 370,00	0,00	0,00	0,00	0,00	0,00	0,00
02	2015/7	Requalificação Praia Fluvial de Lameiras	01/2015	12/2025	1,00	1,00	0,00	0,00	0,00	0,00	0,00	0,00
02	2015/8	Requalificação Praia Fluvial de Vale de Madeira - Rio Côa	01/2015	12/2025	1,00	1,00	0,00	0,00	0,00	0,00	0,00	0,00
02	2016/10	Autódromo internacional de Pinhel	01/2016	12/2025	1,00	1,00	0,00	0,00	0,00	0,00	0,00	0,00
02	2017/17	Aquisição de equipamentos para funcionamento das atividades desportivas	01/2017	12/2025	1 000,00	9 041,00	1 000,00	0,00	0,00	0,00	0,00	8 041,00
02	2017/34	Aquisição de equipamento administrativo	01/2017	12/2025	1,00	1,00	15 000,00	0,00	0,00	0,00	0,00	0,00
02	2017/44	Espaço Lúdico em Vale de Madeira	01/2017	12/2022	1,00	1,00	0,00	0,00	0,00	0,00	0,00	0,00
02	2018/10	Construção de Ciclovias no Concelho	01/2018	12/2025	1,00	1,00	50 000,00	0,00	0,00	0,00	0,00	0,00
02	2022/2	Praia Fluvial Vale de Madeira	01/2022	12/2023	1,00	1,00	0,00	0,00	0,00	0,00	0,00	0,00
02	2022/5	Centro de Estágio – Desporto Escolar e Associativo de Pinhel	01/2022	12/2023	1,00	1,00	0,00	0,00	0,00	0,00	0,00	0,00
02	2022/8	Centro de Canoagem de Pinhel -(Barragem de Vascoveiro)	01/2022	12/2023	1,00	1,00	0,00	0,00	0,00	0,00	0,00	0,00
03	2021/10	Aquisição de uma báscula ponte	01/2021	12/2022	28 201,00	28 256,00	0,00	0,00	0,00	0,00	0,00	55,00
03	2010/5	Ampliação de redes de distribuição de energia electrica em BT	01/2010	12/2023	1,00	21 551,00	35 000,00	0,00	0,00	0,00	0,00	21 550,00
03	2021/1	Ampliação da Zona Industrial	01/2021	12/2025	36 193,00	128 222,00	75 000,00	0,00	0,00	0,00	0,00	92 029,00
03	2022/25	Infraestruturas de eficiência energética	01/2022	12/2025	1,00	1,00	0,00	0,00	0,00	0,00	0,00	0,00
03	2006/10	Sinalização Rodoviária - vertical e horizontal	01/2006	12/2025	201 978,00	3 310,00	20 000,00	20 000,00	20 000,00	0,00	0,00	-198 668,00
03	2016/6	Grandes Reparações de Caminhos Municipais	01/2016	12/2025	6 139,00	6 139,00	40 000,00	40 000,00	0,00	0,00	0,00	0,00
03	2017/27	Repavimentação em betuminoso nas redes viárias do Concelho	01/2017	12/2025	579 742,00	585 394,00	0,00	0,00	0,00	0,00	0,00	5 652,00
03	2017/36	Requalificação da ponte da Ribeira do Porquinho - Valbom	01/2017	12/2025	1,00	1,00	0,00	0,00	0,00	0,00	0,00	0,00

Anexo às demonstrações orçamentais 3 - Alterações ao Plano Plurianual de Investimentos

Município de Pinhel

(designação da autarquia local)

Ano: 2022

Euros

Objetivo	Número do projeto	Designação do projeto	Datas		Financiamento Definido							Modificação (+/-)
			Inicio	Fim	Ano 2022		Períodos seguintes					
					Dotação atual	Dotação corrigida	Ano 2023	Ano 2024	Ano 2025	Ano 2026	Outros	
[1]	[2]	[3]	[4]	[5]	[6]	[7]	[8]	[9]	[10]	[11]	[12]	[13]=[7]-[6]
03	2020/21	Mercado Municipal	01/2020	12/2025	100 001,00	101,00	150 000,00	0,00	0,00	0,00	0,00	-99 900,00
03	2022/21	Construção do recinto da Feira de Pinhel	01/2022	12/2025	1,00	1,00	0,00	0,00	0,00	0,00	0,00	0,00
03	2020/40	Parque de Caravanismo de Pinhel	01/2020	12/2022	277 655,00	337 159,00	0,00	0,00	0,00	0,00	0,00	59 504,00
03	2022/1	Aquisição de sistema de gestão de bicicletas partilhadas	01/2022	12/2022	15 000,00	100,00	0,00	0,00	0,00	0,00	0,00	-14 900,00
03	2022/7	Miradouros do Côa	01/2022	12/2023	1,00	1,00	0,00	0,00	0,00	0,00	0,00	0,00
03	2022/9	Grande Rota do Massueime	01/2022	12/2023	1,00	1,00	0,00	0,00	0,00	0,00	0,00	0,00
03	2022/13	Reabilitação de edifícios públicos para apoio ao turismo	01/2022	12/2025	25 000,00	100,00	0,00	0,00	0,00	0,00	0,00	-24 900,00
03	2022/17	Reabilitação da Cisterna do Castelo de Pinhel	01/2022	12/2025	1,00	1,00	0,00	0,00	0,00	0,00	0,00	0,00
03	2022/19	Valorização e visitação dos núcleos de Gravuras Rupestres de Cidadelhe – Vale do Côa	01/2022	12/2025	1,00	1,00	0,00	0,00	0,00	0,00	0,00	0,00
03	2022/20	Reabilitação do edifício das antigas instalações da Câmara Municipal para espaço de coworking	01/2022	12/2022	1,00	1,00	0,00	0,00	0,00	0,00	0,00	0,00
				Total:	5 925 367,00	5 384 306,00	2 252 897,00	292 000,00	237 000,00	0,00	0,00	-541 061,00

Anexo IV - Operações de tesouraria

Operações de Tesouraria

Município de Pinhel

Ano: 2022

(unidade: EUR)

CONTAS		SALDO GERÊNCIA ANTERIOR		MOVIMENTO ANUAL		SALDO GERÊNCIA SEGUINTE	
Código	Designação	Devedor	Credor	Devedor	Credor	Devedor	Credor
2370	Dos titulares dos órgãos de soberania e membros dos ór						
2371	Dos órgãos sociais e de gestão						
2372	Do pessoal						
24219	IRS - Trabalho Dependente - OT						
24229	IRS - Trabalho independente - OT						
24239	IRS - Capitais - OT						
24249	IRS - Prediais - OT						
2429019	IRS - Outras retenções - Pensões - OT						
2429999	IRS - Outras retenções - OT						
2441251	Imposto de selo - verba 12.5.1.				9,00		9,00
2451119000431	Caixa Geral de Aposentações		160,02				160,02
2451129	Segurança Social - Regime Geral - OT						
2451199	Outros - Sistemas proteção social - OT						
245219	Subsistemas de saúde - Parte Trabalhador - OT						
277111	Cauções - Serviços de Águas		7 882,53	702,92	594,33		7 773,94
277112	Cauções - Serviços de Obras		150 228,68	1 319,32	22 079,78		170 989,14
277113	Cauções-Serviços de Caça Municipal		1 355,00		90,00		1 445,00
277119	Cauções - outros serviços e eventos			1 400,00	1 400,00		
27712005026	RJB INDUSTRIES ABER, LDA						
2771211000013	ALBINO & INÁCIO, Lda		669,99				669,99
2771211003380	PEPS- Construções, Lda		997,65				997,65
2771211005684	José Gomes Pinto				1 932,49		1 932,49
2771211005818	Oliveirobra, construções metálicas, lda.			13 990,00	13 990,00		
277122001963	Lugar do Plano-Gestão do Território e Cultura, Ldª		1 170,00				1 170,00
277122005473	CACAO CIVIL ENGINEERING, LDA		4 982,59	1 494,77			3 487,82
277123	Cauções de arrendamentos		500,00				500,00
27859000423	S.T.A.L. - Sindicato Trabalhadores Administração L						

Operações de Tesouraria

Município de Pinhel

Ano: 2022

(unidade: EUR)

CONTAS		SALDO GERÊNCIA ANTERIOR		MOVIMENTO ANUAL		SALDO GERÊNCIA SEGUINTE	
Código	Designação	Devedor	Credor	Devedor	Credor	Devedor	Credor
27859000844	Sindicato de trabalhadores da função pública						
27859003264	Sindicato dos Técnicos Superiores, Assist.e Aux. d						
2789291901205	Actos Eleitorais						
2789291901211	A.I.P.E.L.		221,40	251,84	387,45		357,01
2789291901212	ATAM - Descontos associados						
2789291901213	Penhoras DGCI						
2789291901214	SEF				36,91		36,91
2789291901216	Penhoras Segurança Social						
2789291901217	Feira do Livro - Entregas consignação da Editora			462,86	462,86		
2789291901219	Campanha de recolha de tampinhas						
2789291901220	Contrato MICROGERAÇÃO		9 679,36		3 793,33		13 472,69
2789291901225	Pagamentos em duplicado		1 782,34	1 992,56	2 250,45		2 040,23
2789291901243	Licenças de Pesca - 25% do valor base		289,50				289,50
2789291901251	Processo nº 124/1999						
278929190126	Serviços Sociais, Culturais e Desportivos						
278929190127	Fundo de Pensões da ATAM						
278929190128	CENSOS 2021						
2789291901298	Contraordenação estacionamento entregar GNR		938,71	210,00	606,00		1 334,71
2789291901299	Outros credores por operações de tesouraria		7 530,74	51,93	51,93		7 530,74
27892919992	Outras entidades OT						
27892929012	Operações de tesouraria - Cobrança/pagamento						
TOTAL		0,00	188 388,51	21 876,20	47 684,53	0,00	214 196,84

Anexo V - Contratação administrativa - Situação dos contratos

Contrato								
Entidade	Objeto	Data	Valor contrato	Pr. Contratual	Tipo de Contrato TC	Prazo	Dt Ini Ex.	Procedimento de contrata
3XL Segurança Privada - Fernando Marques, Unipessoal Lda	segurança e vigilância - eventos	2020-08-19	55 440,90	55 440,90	Aquisição de serviços	1595 dias	2020-08-19	Consulta Prévia
ADSI - Agência p/ Desenvolvimento da Sociedade de Informação e do conhecime	Sistema de teleassistência e monotorização de idosos sozinhos e isolados.	2019-05-29	7 675,20	7 675,20	Aquisição de serviços	1461 dias	2019-05-08	Ajuste Direto
AGR - Engenharia e Serviços, Lda.	SERVIÇOS DE HIGIENE E LIMPEZA COM FORNECIMENTO DE PRODUTOS E CONSUMÍVEIS PARA DIVERSOS ESPAÇOS MUNICIPAIS DE PINHEL, SERVIÇOS DE VIGILÂNCIA, LIMPEZA E MANUTENÇÃO DO ESPAÇO PÚBLICO DO PARQUE MUNICIPAL DA TRINCHEIRA	2021-09-23	606 817,46	606 817,46	Aquisição de serviços	1103 dias	2021-09-23	Concurso Público Comunitário
AGR - Engenharia e Serviços, Lda.	exploração ETAR's	2018-12-18	51 083,28	51 083,28	Aquisição de serviços	1110 dias	2018-12-17	Consulta Prévia
AGR - Engenharia e Serviços, Lda.	exploração da ETA de Bouça - Cova	2022-02-10	40 676,94	40 676,94	Aquisição de serviços	1055 dias	2022-02-10	Consulta Prévia
AGR - Engenharia e Serviços, Lda.	operação, exploração das ETA	2018-12-18	40 676,76	40 676,76	Aquisição de serviços	1110 dias	2018-12-17	Consulta Prévia
AGR - Engenharia e Serviços, Lda.	operação, exploração estações elevatórias AR	2018-12-18	12 486,96	12 486,96	Aquisição de serviços	1110 dias	2018-12-17	Ajuste Direto
AIRC - Associação Informática Região Centro	atualização de programas - Informix	2019-11-18	16 469,70	16 469,70	Aquisição de serviços	1149 dias	2019-11-08	Contratação excluída
AIRC - Associação Informática Região Centro	manutenção do software da AIRC para 2022	2021-11-03	20 229,81	20 229,81	Aquisição de serviços	364 dias	2022-01-01	Ajuste Direto
ANO - Sist.Informática e Serviços, Lda	Prestação de serviços de alojamento e operação de sistemas aplicacionais - portais de serviços online e portais de atendimento do município de Pinhel..	2021-01-21	25 584,00	25 584,00	Aquisição de serviços	1095 dias	2020-07-28	Concurso Público
ANO - Sist.Informática e Serviços, Lda	impressão faturas águas	2018-04-06	10 069,08	10 069,08	Aquisição de serviços	1111 dias	2018-04-06	Ajuste Direto
Ageas Portugal - Companhia de Seguros, S.A.	seguros - trabalhadores	2020-10-29	21 337,32	21 337,32	Aquisição de serviços	365 dias	2020-10-29	Consulta Prévia
Ageas Portugal - Companhia de Seguros, S.A.	serviços de seguros - Acidentes de trabalho	2021-11-12	27 019,67	27 019,67	Aquisição de serviços	365 dias	2021-11-12	Concurso Público
Ana Sofia Costa Pires	contratos de avença - vigilante. circuito 9	2021-11-11	2 000,00	2 000,00	Aquisição de serviços	251 dias	2021-11-22	Ajuste Direto Simplificado
António Ezequiel, LDA	Aquisição de mercearia adicional para o agrupamento de escolas.	2022-02-10	43,06	43,06	Aquisição de bens	324 dias	2022-02-10	Consulta Prévia
António Ezequiel, LDA	Mercearia para a Escola	2020-11-13	8 621,82	8 621,82	Outro	364 dias	2021-01-01	Consulta Prévia
António Ezequiel, LDA	aquisição de mercearia - agrupamento de escolas	2022-01-05	12 679,48	12 679,48	Aquisição de bens	360 dias	2022-01-05	Consulta Prévia
António M. M. Saraiva - Arquitetura e Promoção Unipessoal, Lda.	Concepção e construção de memorial de homenagem às vítimas do Covid 19.	2022-08-03	60 885,00	60 885,00	Aquisição de serviços	17 dias	2022-08-03	Ajuste Direto
Anália Augusto Marta	contratos de tarefa- sala sensorial - 3	2021-03-18	15 666,04	15 666,04	Aquisição de serviços	388 dias	2021-04-01	Ajuste Direto
Ariana Andreia Coelho Cunha	Contratação em regime de avença. Aulas de Saxofone e Clarinete. Academia de Musica.	2022-10-12	11 900,00	11 900,00	Aquisição de serviços	292 dias	2022-10-12	Consulta Prévia
Ariana Andreia Coelho Cunha	contratos de avença - clarinete e saxofone	2021-09-09	3 900,00	3 900,00	Aquisição de serviços	325 dias	2021-09-09	Ajuste Direto
Audioglobo, Lda	Contratação de serviços de Som e Iluminação - FTAE	2022-02-15	23 985,00	23 985,00	Aquisição de serviços	0 dias	2022-02-01	Ajuste Direto
Audioglobo, Lda	contratação do grupo Kapittal	2022-07-19	7 380,00	7 380,00	Aquisição de serviços	0 dias	2022-08-25	Ajuste Direto
BIOSFERA Construções, Unipessoal Lda.	Adaptação de espaço para centro de bem estar de animais "Canil/Gatil"	2020-11-12	324 507,15	324 507,15	Empreitada de obras públicas	365 dias	2020-12-11	Concurso Público
BIOSFERA Construções, Unipessoal Lda.	Pavimentação de arruamentos na Estação de Pinhel.	2021-07-16	25 927,60	25 927,60	Empreitada de obras públicas	120 dias	2021-07-16	Concurso Público
BIOSFERA Construções, Unipessoal Lda.	Pavimentação de caminhos rural na freguesia de Alto do Palurdo - Vale de Madeira e Mangide	2021-08-09	21 896,53	21 896,53	Empreitada de obras públicas	120 dias	2021-08-09	Concurso Público
BIOSFERA Construções, Unipessoal Lda.	Pavimentação em arruamentos na aldeia de Reigadinha - Pala.	2021-09-22	37 301,40	37 301,40	Empreitada de obras públicas	120 dias	2021-09-22	Concurso Público
BIOSFERA Construções, Unipessoal Lda.	Pavimentação em tapete betuminoso no Bairro Novo - Pala	2021-09-22	56 858,40	56 858,40	Empreitada de obras públicas	120 dias	2021-09-22	Concurso Público
BIOSFERA Construções, Unipessoal Lda.	Pavimentação em tapete betuminoso no ramal de ligação Atalaia - EM 574.	2021-08-09	170 289,00	170 289,00	Empreitada de obras públicas	120 dias	2021-08-09	Concurso Público
BIOSFERA Construções, Unipessoal Lda.	Pavimentação em tapete betuminoso no ramal de ligação Carvalhal (Atalaia) - Manigoto	2021-07-09	200 465,88	200 465,88	Empreitada de obras públicas	120 dias	2021-07-09	Concurso Público
BIOSFERA Construções, Unipessoal Lda.	Pavimentação em tapete betuminoso no ramal de ligação Pomares - limite do concelho (Toito, Ribeira dos Carinhos).	2021-06-16	17 147,62	17 147,62	Empreitada de obras públicas	120 dias	2021-07-16	Concurso Público
BIOSFERA Construções, Unipessoal Lda.	Pavimentação em tapete betuminoso no ramal de ligação Safurdão - nó de Pinzio, A25, Miragaia (EM 574).	2021-05-31	175 419,40	175 419,40	Empreitada de obras públicas	120 dias	2021-05-31	Concurso Público
BIOSFERA Construções, Unipessoal Lda.	Pavimentação em tapete betuminoso no ramal de ligação entre Penhaforte - Pomares.	2021-07-16	101 593,07	101 593,07	Empreitada de obras públicas	120 dias	2021-07-16	Concurso Público
BIOSFERA Construções, Unipessoal Lda.	Pavimentação em tapete betuminoso no ramal entre Argomil - Ribeira dos Carinhos - Pomares.	2021-09-22	67 898,30	67 898,30	Empreitada de obras públicas	120 dias	2021-09-22	Concurso Público
BIOSFERA Construções, Unipessoal Lda.	Reabilitação de um edifício para Biblioteca Municipal de Pinhel.	2021-02-18	493 690,83	493 690,83	Empreitada de obras públicas	270 dias	2021-02-18	Concurso Público
BMW Renting (Portugal), Ldª	Aluguer de viatura para a Presidência.	2017-12-28	48 212,97	48 212,97	Locação de bens	1099 dias	2017-12-28	Contratação excluída
Blocifel - Materiais de Construção, Lda	areia grossa - pav. Azêvo	2019-04-04	8 302,50	8 302,50	Aquisição de bens	288 dias	2019-03-18	Consulta Prévia
BragaEventos - Produção e Organização de Eventos, Lda.	aluguer de equipamentos para o País das Maravilhas	2021-11-10	84 783,90	84 783,90	Aquisição de serviços	51 dias	2021-11-10	Consulta Prévia
Brainstorm Corp, Produções Musicais e Audiovisuais, Lda.	espectáculo musical -David, Mickael, tony Carreira	2022-01-24	95 325,00	95 325,00	Aquisição de serviços	32 dias	2022-01-24	Ajuste Direto
Bridge Providence Consulting, Lda.	aquisição de testes antigénio e máscaras - Covid 1	2022-01-27	15 084,00	15 084,00	Aquisição de bens	4 dias	2022-01-27	Ajuste Direto Simplificado
Bruna Machado Batista	contratos de tarefa- sala sensorial - 2	2021-03-22	15 666,04	15 666,04	Aquisição de serviços	479 dias	2021-04-01	Ajuste Direto
C.T.T. - Correios de Portugal, S. A.	Serviços cobrança de faturação	2016-04-06	48 873,32	48 873,32	Aquisição de serviços	1094 dias	2016-04-06	Ajuste Direto
C.T.T. - Correios de Portugal, S. A.	prestação de serviços postais	2020-10-07	147 600,00	147 600,00	Aquisição de serviços	1211 dias	2020-10-07	Contratação excluída
C.T.T. - Correios de Portugal, S. A.	serviços de cobrança de faturação do municipio	2021-12-03	22 140,00	22 140,00	Aquisição de serviços	1124 dias	2021-12-03	Ajuste Direto
CAIXA GERAL DE DEPÓSITOS	leasing - aquisição retroescavadora - capital	2021-03-18	91 665,75	91 665,75	Locação financeira	1900 dias	2021-03-18	Concurso Público
CARAVELA- Companhia Seguros SA	serviços de seguros - utentes	2021-10-19	2 366,52	2 366,52	Aquisição de serviços	1105 dias	2021-10-19	Concurso Público
CARAVELA- Companhia Seguros SA	serviços de seguros - Voluntários, CPCJ	2021-10-19	1 639,61	1 639,61	Aquisição de serviços	712 dias	2021-10-19	Concurso Público
CARAVELA- Companhia Seguros SA	serviços de seguros - atividades	2021-10-19	1 599,00	1 599,00	Aquisição de serviços	1105 dias	2021-10-19	Concurso Público

Ano: 2022

Contrato				do		Pagamentos acumula		
Entidade	Objeto	Data	Valor co	Trab. s.e.omiss	Out.Trab.	Trab. Normais	Rev. Preços	T/S/F Compl.
CARAVELA- Companhia Seguros SA	serviços de seguros - autarcas	2021-10-19	5			2 711,86		
CARAVELA- Companhia Seguros SA	serviços de seguros - automóvel	2021-10-19	24			12 210,14		
CARAVELA- Companhia Seguros SA	serviços de seguros - multirriscos	2021-10-19	31			12 971,25		
CARAVELA- Companhia Seguros SA	serviços de seguros - responsabilidade civil	2021-10-19	6			2 543,75		
CARAVELA- Companhia Seguros SA	serviços de seguros - seguro escolar	2021-10-19	6			4 587,50		
CLARANET II SOLUTIONS, S.A.	Subscrição licenças Autodesk	2022-03-17	21			10 891,16		
CLUBE ESCAPE LIVRE	organização Raid TT Vinhos Beira Interior	2021-11-16	9			9 500,00		
CLUBE ESCAPE LIVRE	realização prova de Drift - 2022	2022-06-29	24			24 000,00		
CONCRETESYSTEM, LDA	manutenção espaços verdes e sistema de rega da cidade de Pinhel.	2022-04-22	106			30 528,00		
COPIALTA,Lda	outsorcing impressão - agrupamento de escolas	2021-12-14	23			3 980,44		
COPIALTA,Lda	outsourcing impressão agrupamento escolas	2020-02-07	23			23 882,51		
CTT Contacto, SA	Serviços de envio de panfletos, flyers, etc	2016-05-02	16			16 897,91		
CTT Contacto, SA	serviços de envio de panfletos, flyers, etc.	2022-04-05	9			3 785,69		
Caixa Central - Caixa Central de Crédito Agrícola Mútuo, CRL	Aquisição 2 autocarros 33 lugares capital Leasing	2015-11-05	223			223 860,56		
Caixa Central - Caixa Central de Crédito Agrícola Mútuo, CRL	Aquisição 2 autocarros 33 lugares comissões Leasi	2015-11-05	1 2			1 261,98		
Caixa Central - Caixa Central de Crédito Agrícola Mútuo, CRL	Aquisição 2 autocarros 33 lugares juros Leasing	2015-11-05	13 5			13 509,34		
Carlos Alberto Monteiro Tavares, Construções Unipessoal Lda	Execução de trabalhos para colocação de fossa septica em Gouveias (Vale Pendurado).	2021-08-03	19 9			19 958,40		
Carlos Alberto Monteiro Tavares, Construções Unipessoal Lda	Execução de trabalhos para colocação de fossa septica na Estação de Pinhel.	2021-09-08	10 8			10 858,36		
Carlos Alberto de Menezes Moniz	Arranjos e orquestração de canções Quintento	2022-06-18	9 2			9 225,00		
Carlos Jorge da Fonseca Vicente	transportes de taxi - c.1 - Ade - Valverde	2021-09-07	6 9			6 996,00		
Carlos Monteiro Tavares	Execução da rede secundária de faixas de gestão de combustível em rede viária de âmbito municipal - limpeza de bermas - setor 1	2021-05-28	33 8			33 843,68		
Carlos Paulo Carvalho Baltazar Santos, Unipessoal Ldª.	pneus para viaturas	2021-02-26	24 6			6 180,01		
Cinebox, Lda.	Aluguer de filmes para o Cine-Teatro de Pinhel - proc. 31/2021	2021-05-07	21 1			20 787,00		
Claudia Vanessa Murteira da Luz Mateus	Contratação em regime de avença. Aulas de piano. Academia de Musica.	2022-10-11	10 4			2 184,00		
Claudia Vanessa Murteira da Luz Mateus	contratos de avença - piano	2021-09-09	4 5			4 578,00		
Coelho & Dias, S.A.	Peixe para a Escola	2020-11-25	17 3			17 356,11		
Construções Jaime Mendo Sociedade Unipessoal Ldª.	Construção de um Parque de Caravanismo, em Pinhel	2021-03-23	227 65			8 183,20		
Construções Sérgio Morgado Unipessoal Lda	Requalificação de uma fonte de mergulho - Santa Eufémia.	2021-09-21	8 80			8 800,12		
Cosmikdirection, Lda.	Bosque Encantado - Pinhel de Natal - animação	2021-12-13	44 95			44 956,50		
Cristiane Moreira Gabriel Pena	Contrato de Avença - Ass. Operacional - Cristiane	2022-01-25	2 11			2 115,00		
Datajuris, Direito e Informática, Lda.	acesso a base de dados juridico	2019-12-04	5 16			5 166,00		
Delfina dos Santos Zeferino	Contrato de Avença - Ass. Operacional - Delfina	2022-01-25	2 60			2 601,45		
Detalhe Giratório - Construções Unipessoal, Lda.	Requalificação urbana de arruamento principal das Lameiras.	2021-01-08	163 94			163 943,34		
Diogo António Pinto Andrade	Contratação em regime de avença. Aulas de guitarra. Academia de Musica.	2022-10-12	10 47			2 128,00		
Diogo António Pinto Andrade	contratos de avença - guitarra	2021-09-20	9 00			9 002,00		
EDP Comercial - Comercialização de Energia, S.A.	Energia eléctrica - Iluminação Pública	2021-09-17	303 05			121 017,93		
EDP Comercial - Comercialização de Energia, S.A.	Energia eléctrica em Iluminação Pública	2022-02-07	738 40			1 051 067,97		
EDP Comercial - Comercialização de Energia, S.A.	Energia eléctrica em Média Tensão e BTE	2022-02-07	307 50			386 472,19		
EDP Comercial - Comercialização de Energia, S.A.	energia eléctrica - MT e BTE	2021-09-20	52 32			52 328,51		
Edigma, SA	Centro Interpretativo do Castelo de Pinhel	2021-06-02	182 842			127 989,72		
Edigrup Producciones TV, SA	Publicidade na TV Salamanca	2021-06-30	9 000			6 750,00		
Eduarda Filipa Oliveira Barbosa	contratos de avença - tecnico ferias desportivas - Eduarda Filipa Oliveira Barbosa	2022-07-22	1 215			1 215,93		
Electro Faro - Reparações Eléctricas, Lda	reparação de viaturas	2020-04-01	24 603			20 164,64		
Electrão - Electricidade e Canalizações, Ldª	Aquisição de material de audiovisual para a Sala Sensorial	2021-04-20	17 431			17 431,29		
Electrão - Electricidade e Canalizações, Ldª	fornecimento continuo de material eléctrico	2021-08-13	18 492			18 492,94		
Elias Alberto Serrano Troca	FTAE - Grupo RAYA - 26 de Fevereiro	2022-01-24	11 070			9 000,00		
FCC Environment Portugal, SA	Recolha de Resíduos Sólidos Urbanos (RSU) no concelho de Pinhel.	2021-05-17	532 857			202 705,92		
FERRICAL - Ferragens de Riba- Côa, Lda.	Aquisição de materais construção -rotunda Q. Torre	2021-08-06	14 527			14 426,85		
FIL - Lisboa -Feiras, Congressos e Eventos -Ass.Empresarial	Participação do Municipio na BTL	2022-03-15	7 080			7 080,35		
FILPALCOS, Lda.	aluguer de tenda - Covid 19 - Escola Secundária	2021-09-17	196 800			196 800,00		
FILPALCOS, Lda.	aluguer-tenda para combate ao Covid19 - Escola Secundária.	2021-06-15	82 000			82 000,41		

Municípi

Ano: 2022

Situação

Contrato								
Entidade	Objeto	Data	Valor contrato	Pr. Contratual	Tipo de Contrato TC	Prazo	Dt Ini Ex.	Procedimento de contra
CARAVELA- Companhia Seguros SA	serviços de seguros - autarcas	2021-10-19	5 934,75	5 934,75	Aquisição de serviços	1105 dias	2021-10-19	Concurso Público
CARAVELA- Companhia Seguros SA	serviços de seguros - automóvel	2021-10-19	24 342,47	24 342,47	Aquisição de serviços	1078 dias	2021-10-19	Concurso Público
CARAVELA- Companhia Seguros SA	serviços de seguros - multirriscos	2021-10-19	31 131,03	31 131,03	Aquisição de serviços	1105 dias	2021-10-19	Concurso Público
CARAVELA- Companhia Seguros SA	serviços de seguros - responsabilidade civil	2021-10-19	6 105,00	6 105,00	Aquisição de serviços	1078 dias	2021-10-19	Concurso Público
CARAVELA- Companhia Seguros SA	serviços de seguros - seguro escolar	2021-10-19	6 918,75	6 918,75	Aquisição de serviços	800 dias	2021-10-19	Concurso Público
CLARANET II SOLUTIONS, S.A.	Subscrição licenças Autodesk	2022-03-17	21 782,32	21 782,32	Aquisição de serviços	730 dias	2022-03-20	Ajuste Direto
CLUBE ESCAPE LIVRE	organização Raid TT Vinhos Beira Interior	2021-11-16	9 500,00	9 500,00	Aquisição de serviços	5 dias	2021-11-16	Ajuste Direto
CLUBE ESCAPE LIVRE	realização prova de Drift - 2022	2022-06-29	24 000,00	24 000,00	Aquisição de serviços	1 dias	2022-08-20	Ajuste Direto
CONCRETESYSTEM, LDA	manutenção espaços verdes e sistema de rega da cidade de Pinhel.	2022-04-22	106 272,00	106 272,00	Aquisição de serviços	364 dias	2022-04-22	Concurso Público
COPIALTA,Lda	outsorcing impressão - agrupamento de escolas	2021-12-14	23 882,42	23 882,42	Aquisição de serviços	736 dias	2022-01-01	Ajuste Direto
COPIALTA,Lda	outsourcing impressão agrupamento escolas	2020-02-07	23 882,52	23 882,52	Aquisição de serviços	697 dias	2020-02-03	Consulta Prévia
CTT Contacto, SA	Serviços de envio de panfletos, flyers, etc	2016-05-02	16 897,91	16 897,91	Aquisição de serviços	1350 dias	2016-04-20	Ajuste Direto
CTT Contacto, SA	serviços de envio de panfletos, flyers, etc.	2022-04-05	9 840,00	9 840,00	Aquisição de serviços	1096 dias	2022-03-31	Ajuste Direto
Caixa Central - Caixa Central de Crédito Agrícola Mútuo, CRL	Aquisição 2 autocarros 33 lugares capital Leasing	2015-11-05	223 860,07	223 860,07	Locação financeira	2248 dias	2015-11-05	Ajuste Direto
Caixa Central - Caixa Central de Crédito Agrícola Mútuo, CRL	Aquisição 2 autocarros 33 lugares comissões Leasi	2015-11-05	1 261,98	1 261,98	Locação financeira	2248 dias	2015-11-05	Ajuste Direto
Caixa Central - Caixa Central de Crédito Agrícola Mútuo, CRL	Aquisição 2 autocarros 33 lugares juros Leasing	2015-11-05	13 509,34	13 509,34	Locação financeira	2248 dias	2015-11-05	Ajuste Direto
Carlos Alberto Monteiro Tavares, Construções Unipessoal Lda	Execução de trabalhos para colocação de fossa septica em Gouveias (Vale Pendurado).	2021-08-03	19 958,40	19 958,40	Empreitada de obras públicas	15 dias	2021-08-03	Consulta Prévia
Carlos Alberto Monteiro Tavares, Construções Unipessoal Lda	Execução de trabalhos para colocação de fossa septica na Estação de Pinhel.	2021-09-08	10 858,43	10 858,43	Empreitada de obras públicas	7 dias	2021-09-21	Consulta Prévia
Carlos Alberto de Menezes Moniz	Arranjos e orquestração de canções Quintento	2022-06-18	9 225,00	9 225,00	Aquisição de serviços	0 dias	2022-06-18	Ajuste Direto
Carlos Jorge da Fonseca Vicente	transportes de taxi - c.1 - Ade - Valverde	2021-09-07	6 996,00	6 996,00	Aquisição de serviços	327 dias	2021-09-07	Ajuste Direto
Carlos Monteiro Tavares	Execução da rede secundária de faixas de gestão de combustível em rede viária de âmbito municipal - limpeza de bermas - setor 1	2021-05-28	33 843,15	33 843,15	Aquisição de serviços	394 dias	2021-06-01	Ajuste Direto
Carlos Paulo Carvalho Baltazar Santos, Unipessoal Ldª.	pneus para viaturas	2021-02-26	24 600,00	24 600,00	Aquisição de bens	1098 dias	2021-02-22	Consulta Prévia
Cinebox, Lda.	Aluguer de filmes para o Cine-Teatro de Pinhel - proc. 31/2021	2021-05-07	21 186,75	21 186,75	Aquisição de serviços	361 dias	2021-06-04	Concurso Público
Claudia Vanessa Murteira da Luz Mateus	Contratação em regime de avença. Aulas de piano. Academia de Musica.	2022-10-11	10 472,00	10 472,00	Aquisição de serviços	293 dias	2022-10-11	Ajuste Direto
Claudia Vanessa Murteira da Luz Mateus	contratos de avença - piano	2021-09-09	4 578,00	4 578,00	Aquisição de serviços	325 dias	2021-09-09	Ajuste Direto
Coelho & Dias, S.A.	Peixe para a Escola	2020-11-25	17 356,11	17 356,11	Aquisição de bens	401 dias	2020-11-25	Consulta Prévia
Construções Jaime Mendo Sociedade Unipessoal Ldª.	Construção de um Parque de Caravanismo, em Pinhel	2021-03-23	227 654,88	227 654,88	Empreitada de obras públicas	240 dias	2021-04-21	Concurso Público
Construções Sérgio Morgado Unipessoal Lda	Requalificação de uma fonte de mergulho - Santa Eufémia.	2021-09-21	8 800,12	8 800,12	Empreitada de obras públicas	30 dias	2021-09-29	Ajuste Direto
Cosmikdirection, Lda.	Bosque Encantado - Pinhel de Natal - animação	2021-12-13	44 956,50	44 956,50	Aquisição de serviços	24 dias	2021-12-13	Consulta Prévia
Cristiane Moreira Gabriel Pena	Contrato de Avença - Ass. Operacional - Cristiane	2022-01-25	2 115,00	2 115,00	Aquisição de serviços	89 dias	2022-01-25	Ajuste Direto Simplificado
Datajuris, Direito e Informática, Lda.	acesso a base de dados juridico	2019-12-04	5 166,00	5 166,00	Aquisição de serviços	758 dias	2019-12-04	Ajuste Direto
Delfina dos Santos Zeferino	Contrato de Avença - Ass. Operacional - Delfina	2022-01-25	2 601,45	2 601,45	Aquisição de serviços	89 dias	2022-01-25	Ajuste Direto Simplificado
Detalhe Giratório - Construções Unipessoal, Lda.	Requalificação urbana de arruamento principal das Lameiras.	2021-01-08	163 943,33	163 943,33	Empreitada de obras públicas	270 dias	2021-01-15	Consulta Prévia
Diogo António Pinto Andrade	Contratação em regime de avença. Aulas de guitarra. Academia de Musica.	2022-10-12	10 472,00	10 472,00	Aquisição de serviços	292 dias	2022-10-12	Consulta Prévia
Diogo António Pinto Andrade	contratos de avença - guitarra	2021-09-20	9 002,00	9 002,00	Aquisição de serviços	314 dias	2021-09-20	Consulta Prévia
EDP Comercial - Comercialização de Energia, S.A.	Energia eléctrica - Iluminação Pública	2021-09-17	303 057,93	303 057,93	Aquisição de serviços	470 dias	2021-09-17	Ajuste Direto
EDP Comercial - Comercialização de Energia, S.A.	Energia eléctrica em Iluminação Pública	2022-02-07	738 400,00	738 400,00	Aquisição de serviços	143 dias	2022-02-07	Ajuste Direto
EDP Comercial - Comercialização de Energia, S.A.	Energia eléctrica em Média Tensão e BTE	2022-02-07	307 500,00	307 500,00	Aquisição de serviços	143 dias	2022-02-07	Ajuste Direto
EDP Comercial - Comercialização de Energia, S.A.	energia eléctrica - MT e BTE	2021-09-20	52 328,51	52 328,51	Aquisição de serviços	102 dias	2021-09-20	Ajuste Direto
Edigma, SA	Centro Interpretativo do Castelo de Pinhel	2021-06-02	182 842,45	182 842,45	Aquisição de serviços	213 dias	2021-06-01	Ajuste Direto
Edigrup Producciones TV, SA	Publicidade na TV Salamanca	2021-06-30	9 000,00	9 000,00	Aquisição de serviços	364 dias	2021-07-01	Ajuste Direto
Eduarda Filipa Oliveira Barbosa	contratos de avença - tecnico ferias desportivas - Eduarda Filipa Oliveira Barbosa	2022-07-22	1 215,00	1 215,00	Aquisição de serviços	30 dias	2022-08-01	Ajuste Direto Simplificado
Electro Faro - Reparações Eléctricas, Lda	reparação de viaturas	2020-04-01	24 603,09	24 603,09	Aquisição de bens	301 dias	2020-03-05	Ajuste Direto
Electrão - Electricidade e Canalizações, Ldª	Aquisição de material de audiovisual para a Sala Sensorial	2021-04-20	17 431,29	17 431,29	Aquisição de bens	61 dias	2021-04-20	Consulta Prévia
Electrão - Electricidade e Canalizações, Ldª	fornecimento continuo de material eléctrico	2021-08-13	18 492,95	18 492,95	Aquisição de bens	140 dias	2021-08-13	Consulta Prévia
Elias Alberto Serrano Troca	FTAE - Grupo RAYA - 26 de Fevereiro	2022-01-24	11 070,00	11 070,00	Aquisição de serviços	341 dias	2022-01-24	Ajuste Direto
FCC Environment Portugal, SA	Recolha de Resíduos Sólidos Urbanos (RSU) no concelho de Pinhel.	2021-05-17	532 857,31	532 857,31	Aquisição de serviços	1095 dias	2021-06-19	Concurso Público Comunitário
FERRICAL - Ferragens de Riba- Côa, Lda.	Aquisição de materais construção -rotunda Q. Torre	2021-08-06	14 527,36	14 527,36	Aquisição de bens	147 dias	2021-08-06	Consulta Prévia
FIL - Lisboa -Feiras, Congressos e Eventos -Ass.Empresarial	Participação do Municipio na BTL	2022-03-15	7 080,35	7 080,35	Aquisição de serviços	5 dias	2022-03-15	Ajuste Direto
FILPALCOS, Lda.	aluguer de tenda - Covid 19 - Escola Secundária	2021-09-17	196 800,00	196 800,00	Aquisição de serviços	105 dias	2021-09-17	Ajuste Direto
FILPALCOS, Lda.	aluguer-tenda para combate ao Covid19 - Escola Secundária.	2021-06-15	82 000,41	82 000,41	Aquisição de serviços	23 dias	2021-06-15	Ajuste Direto

Ano: 2022

Contrato								
Entidade	Objeto	Data	Valor contrato	Pr. Contratual	Tipo de Contrato TC	Prazo	Dt Ini Ex.	Procedimento de contrat
Figura Enigmática - Iluminações Ld.ª	iluminação festiva na época Natalicia	2021-11-19	72 324,00	72 324,00	Aquisição de serviços	49 dias	2021-11-19	Consulta Prévia
Filipe Miguel Tavares, Construções Unipessoal Lda	Execução de colector e pavimentação na aldeia do Roque - Gouveias.	2022-01-03	29 097,22	29 097,22	Empreitada de obras públicas	15 dias	2022-01-20	Consulta Prévia
Filipe Miguel Tavares, Construções Unipessoal Lda	Execução de muro de suporte na rua de S. Martinho (zona de baixo) na aldeia de Freixedas	2022-05-04	8 904,00	8 904,00	Empreitada de obras públicas	60 dias	2022-07-11	Consulta Prévia
Filipe Miguel Tavares, Construções Unipessoal Lda	Execução de muro de suporte na rua de São Martinho na aldeia de Freixedas.	2021-08-12	9 534,06	9 534,06	Empreitada de obras públicas	15 dias	2021-08-23	Consulta Prévia
Filipe Miguel Tavares, Construções Unipessoal Lda	Pavimentação de arruamento no Roque.	2021-06-04	31 786,75	31 786,75	Empreitada de obras públicas	30 dias	2021-06-04	Ajuste Direto
First Water - Ambiente e Engenharia, Lda.	aquisição ETAR - Q. Nova	2019-07-22	99 814,50	99 814,50	Aquisição de bens	1842 dias	2019-04-15	Consulta Prévia
First Water - Ambiente e Engenharia, Lda.	avença - Estações elevatórias águas residuais Malta, Bairro Outeiro e Bairro 7 Capelas	2019-04-24	9 989,57	9 989,57	Aquisição de serviços	1096 dias	2019-04-17	Ajuste Direto
First Water - Ambiente e Engenharia, Lda.	exploração das ETAR - 2022/2024	2022-02-04	51 061,04	51 061,04	Aquisição de serviços	1061 dias	2022-02-04	Consulta Prévia
First Water - Ambiente e Engenharia, Lda.	gestão gradados produzidos pelas ETAR e EEAR	2019-05-03	8 191,80	8 191,80	Aquisição de serviços	1095 dias	2019-01-01	Ajuste Direto
Francisco Certo, Lda	manutenção fonte cibernética	2020-12-04	7 084,80	7 084,80	Aquisição de serviços	1124 dias	2020-12-02	Ajuste Direto
Frasesaborosas Unipessoal, Lda	Fornecimento carne para o Agrupamento de escolas para 2022	2021-12-09	52 598,44	52 598,44	Aquisição de bens	364 dias	2022-01-01	Consulta Prévia
Friguarda - Produtos Congelados, Lda	Aquisição de congelados adicionais para o Agrupamento de Escolas de Pinhel	2022-02-23	4 844,09	4 844,09	Aquisição de bens	311 dias	2022-02-23	Consulta Prévia
Friguarda - Produtos Congelados, Lda	aquisição de peixe e congelados - Agrupamento Esco	2021-12-23	24 549,33	24 549,33	Aquisição de bens	364 dias	2022-01-01	Consulta Prévia
GOAPE - Gestão, Organização, Assessoria e Promoção de Eventos, Lda	evento - I Multisport Weekend Pinhel - 2021	2021-08-12	69 068,19	69 068,19	Aquisição de serviços	31 dias	2021-08-12	Ajuste Direto
Gigs On Mars, Lda.	Contratação Mastiksoul - 26 de Fev - FTAE	2022-01-25	11 439,00	11 439,00	Aquisição de serviços	32 dias	2022-01-25	Ajuste Direto
Gigs On Mars, Lda.	Contratação do grupo Delfins	2022-07-19	44 280,00	44 280,00	Aquisição de serviços	0 dias	2022-08-21	Ajuste Direto
Greenadn, Lda.	Adesão ao projecto To Be Green	2022-02-23	14 354,10	14 354,10	Aquisição de serviços	311 dias	2022-02-23	Ajuste Direto
Grupo de Amigos do Manigoto	Contratação de espectáculos-Visitas Encenadas	2022-08-18	12 000,00	12 000,00	Aquisição de serviços	135 dias	2022-08-18	Ajuste Direto
Grupo de Amigos do Manigoto	aluguer de som e equip. - espectác. Das cavernas	2022-07-08	3 900,00	3 900,00	Aquisição de serviços	0 dias	2022-07-09	Ajuste Direto
GráficaLope - Impressión	impressão agenda cultural para 2022 e 2023.	2022-02-15	13 920,00	13 920,00	Aquisição de serviços	684 dias	2022-02-15	Ajuste Direto
GráficaLope - Impressión	impressão, embalamento do Boletim Municipal	2022-02-11	15 976,00	15 976,00	Aquisição de serviços	688 dias	2022-02-11	Ajuste Direto
Helena Isabel Pires de Sousa Pereira	contratos de tarefa- sala sensorial - 4	2021-03-22	9 140,69	9 140,69	Aquisição de serviços	388 dias	2021-04-01	Ajuste Direto
IDONIC, Lda	manutenção software controlo assiduidade	2021-04-05	6 955,65	6 955,65	Aquisição de serviços	1095 dias	2021-04-24	Ajuste Direto
IFEMA - Feria de Madrid	Participação na FITUR	2021-12-21	8 409,11	8 409,11	Aquisição de serviços	4 dias	2022-01-19	Ajuste Direto
JG Consultadoria e Eventos, Lda.	Aluguer de equipamentos - Centro Recreativo de Natal	2021-12-03	62 668,50	62 668,50	Aquisição de serviços	23 dias	2021-12-15	Consulta Prévia
Jetstand, montagem de stands, feiras e exposições, Lda.	aluguer de equipamentos para a Feira dos Vinhos	2021-11-10	91 419,75	91 419,75	Aquisição de serviços	51 dias	2021-11-10	Consulta Prévia
Joana Filipa Almeida Cabral	Contrato de Avença - Ass. Operacional - Joana	2022-01-25	2 115,00	2 115,00	Aquisição de serviços	89 dias	2022-01-25	Ajuste Direto Simplificado
Joaquim António Cravina Ruas Canotilho	contratos de avença- veterinário	2021-07-27	24 417,06	24 417,06	Aquisição de serviços	364 dias	2021-08-09	Ajuste Direto
Jorge Manuel Pinheiro Pena	Manutenção espaços verdes	2021-04-05	63 543,24	63 543,24	Aquisição de serviços	364 dias	2021-03-29	Consulta Prévia
Jorge Manuel Pinheiro Pena	manutenção sistema de rega	2021-04-05	57 909,00	57 909,00	Aquisição de serviços	364 dias	2021-03-29	Consulta Prévia
Jorge Pena - Serviços Ld.ª.	Limpeza das Piscinas cobertas e descobertas municipais	2020-06-02	49 081,92	49 081,92	Aquisição de serviços	486 dias	2020-06-01	Consulta Prévia
José Cavaleiro Saraiva & Filhos, Lda.	Aquisição de gasóleo de aquecimento	2019-09-24	91 672,66	91 672,66	Aquisição de bens	350 dias	2019-09-17	Consulta Prévia
José Cavaleiro Saraiva & Filhos, Lda.	aquisição de gasóleo aquecimento para 2021 - 2024	2021-12-06	246 000,00	246 000,00	Aquisição de bens	1121 dias	2021-12-06	Concurso Público
José Gomes Pinto	Alterações ao espaço interior e às acessibilidades do Centro de Dia de Vascoveiro	2021-08-18	20 481,15	20 481,15	Empreitada de obras públicas	90 dias	2021-09-28	Consulta Prévia
José Laura - Limpezas e Manutenção de Vias, Unipessoal Lda	Execução da rede secundária de faixas de gestão de combustível em rede viária de âmbito municipal - limpeza de bermas - setor 3	2021-05-11	30 084,39	30 084,39	Aquisição de serviços	364 dias	2021-06-01	Ajuste Direto
Konica Minolta Business Solutions Portugal, Unipessoal, Ld.ª	outsourcing impressão nos serviços da C.M.P.	2018-11-13	77 813,09	77 813,09	Aquisição de serviços	1460 dias	2018-11-13	Consulta Prévia
LEDRent Audiovisuais, Unipessoal, Lda	Aluguer de um ecrã de ledwall - árvore de Natal.	2021-12-09	24 600,00	24 600,00	Aquisição de serviços	23 dias	2021-12-15	Consulta Prévia
LEDRent Audiovisuais, Unipessoal, Lda	aluguer de ledwall- triatlo e rainha das vindimas	2021-09-10	8 825,25	8 825,25	Aquisição de serviços	93 dias	2021-09-10	Ajuste Direto
LUFISI - Marketing Territorial, Sociedade Unipessoal, Lda.	produção de 1 vídeo de divulgação dos investimentos realizados pelo Município com o apoio dos FEEI	2022-06-29	24 587,70	24 587,70	Aquisição de serviços	92 dias	2022-06-29	Ajuste Direto
LUZBOA – COMERCIALIZAÇÃO DE ENERGIA LDA	Energia eléctrica - BTN	2020-06-08	128 499,43	128 499,43	Aquisição de serviços	365 dias	2020-06-08	Concurso Público
LUZBOA – COMERCIALIZAÇÃO DE ENERGIA LDA	energia elétrica em BTN	2022-02-03	200 677,06	200 677,06	Aquisição de serviços	272 dias	2021-10-01	Ajuste Direto
Locarent - Companhia Portuguesa de Aluguer de Viaturas. SA	renting de uma viatura para a Presidência	2021-12-30	40 058,84	40 058,84	Locação de bens	793 dias	2022-12-01	Consulta Prévia
Lopes & Filhos, Lda.	Transportes Escolares - Circuito n.º1	2022-01-31	28 704,16	28 704,16	Aquisição de serviços	326 dias	2021-09-08	Concurso Público Comunitár
Lopes & Filhos, Lda.	Transportes escolares - 2022/2023 - c.1	2022-08-30	46 666,50	46 666,50	Aquisição de serviços	335 dias	2022-08-30	Concurso Público
Lopes & Filhos, Lda.	contratos de avença - vigilante - circuito 1	2021-11-11	2 472,99	2 472,99	Aquisição de serviços	262 dias	2021-11-11	Ajuste Direto Simplificado
Lopes & Filhos, Lda.	transportes escolares 2022/2023 - c.2	2022-08-30	50 482,50	50 482,50	Aquisição de serviços	335 dias	2022-08-30	Concurso Público Comunitár
Lucky Duckies Produções, Espectáculos Unipessoal, Lda.	FTAE- The LUCKY DUCKIES - 27 Fevereiro	2022-01-24	12 300,00	12 300,00	Aquisição de serviços	34 dias	2022-01-24	Ajuste Direto
Lugar do Plano-Gestão do Território e Cultura, Ld.ª	Delimitação da REN	2018-12-21	18 450,00	18 450,00	Aquisição de serviços	26 dias	2018-12-05	Ajuste Direto
Lúcia Rodrigues Fernandes Martinho	contratos de avença - terapeuta da fala	2022-10-31	4 050,00	4 050,00	Aquisição de serviços	287 dias	2022-09-16	Ajuste Direto Simplificado
Lúcia Rodrigues Fernandes Martinho	contratos de avença - terapeuta da fala	2021-08-12	4 539,00	4 539,00	Aquisição de serviços	353 dias	2021-08-12	Ajuste Direto
M. de Almeida, J.Nunes, V.Simões & Ass. - Soc. de Rev. Ofic. de Cont.SA	Revisor oficial de contas	2018-06-18	27 984,96	27 984,96	Aquisição de serviços	1460 dias	2018-06-18	Consulta Prévia

Ano: 2022

Contrato								
Entidade	Objeto	Data	Valor contrato	Pr. Contratual	Tipo de Contrato TC	Prazo	Dt Ini Ex.	Procedimento de contrata
MEO - Serviços de Comunicações e Multimedia, SA	VPN-CMP - esc. Sec. - Protec. Civil - Multiusos	2019-12-11	12 663,49	12 663,49	Aquisição de serviços	1096 dias	2019-11-21	Ajuste Direto
MEO - Serviços de Comunicações e Multimedia, SA	internet - Posto de turismo	2018-07-20	551,52	551,52	Aquisição de serviços	731 dias	2018-06-20	Ajuste Direto
Mapas&Tarefas, Construções e Aluguer de Equipamentos, Unipessoal, Lda.	Execução da rede secundária de faixas de gestão de combustível em rede viária de âmbito municipal - limpeza de bermas - setor 2	2021-05-11	30 624,99	30 624,99	Aquisição de serviços	364 dias	2021-06-01	Ajuste Direto
Maria Alice Marques Jorge	avença - circuito 9. Transportes escolares	2022-09-15	2 625,00	2 625,00	Aquisição de serviços	326 dias	2022-09-08	Ajuste Direto Simplificado
Maria Celeste Mendonça Teixeira	contratos de avença - educação - celeste teixeira	2021-08-26	5 625,04	5 625,04	Aquisição de serviços	241 dias	2021-08-26	Ajuste Direto
Maria Nunes Paixão	Contratação em regime de avença. Aulas de Flauta Transversal. Academia de Musica.	2022-09-29	7 140,00	7 140,00	Aquisição de serviços	293 dias	2022-10-11	Ajuste Direto
Maria Nunes Paixão	contratos de avença - flauta transversal	2021-09-09	3 120,00	3 120,00	Aquisição de serviços	325 dias	2021-09-09	Ajuste Direto
Millennium - Banco Comercial Português, S.A.	adesão debitos diretos	2020-10-30	3 690,00	3 690,00	Aquisição de serviços	1095 dias	2020-10-30	Ajuste Direto
Morning Interactive - Unipessoal, Ldª	Transportes Escolares - Circuito n.º6	2021-09-08	31 015,60	31 015,60	Aquisição de serviços	326 dias	2021-09-08	Concurso Público Comunitário
Morning Interactive - Unipessoal, Ldª	Transportes Escolares - Circuito n.º7	2021-09-08	30 782,40	30 782,40	Aquisição de serviços	326 dias	2021-09-08	Concurso Público Comunitário
Morning Interactive - Unipessoal, Ldª	Transportes Escolares - Circuito n.º8	2021-09-08	30 782,40	30 782,40	Aquisição de serviços	326 dias	2021-09-08	Concurso Público Comunitário
Morning Interactive - Unipessoal, Ldª	Transportes Escolares - Circuito n.º9	2021-09-08	27 762,00	27 762,00	Aquisição de serviços	326 dias	2021-09-08	Concurso Público Comunitário
Morning Interactive - Unipessoal, Ldª	transportes escolares - 2022/2025 - c.7	2022-08-19	121 137,01	121 137,01	Aquisição de serviços	1077 dias	2022-08-19	Concurso Público Comunitário
Morning Interactive - Unipessoal, Ldª	transportes escolares - 2022/2025 - c.8	2022-08-19	121 137,01	121 137,01	Aquisição de serviços	1077 dias	2022-08-19	Concurso Público Comunitário
Morning Interactive - Unipessoal, Ldª	transportes escolares 2022/2025 - c.6	2022-08-19	121 137,01	121 137,01	Aquisição de serviços	1077 dias	2022-08-19	Concurso Público Comunitário
Morning Interactive - Unipessoal, Ldª	transportes escolares 2022/2025 - c.9	2022-08-30	43 884,00	43 884,00	Aquisição de serviços	335 dias	2022-08-30	Ajuste Direto
Multitendas, Comércio e Aluguer de Tendas, S.A.	aluguer de tendas - triatlo e rainha vindimas	2021-09-09	20 996,10	20 996,10	Aquisição de serviços	3 dias	2021-09-09	Ajuste Direto
Mundos Cruzados - Agenciamento e Produção de Espectáculos, Lda.	contratação de vários artistas - FTAE	2022-02-16	20 295,00	20 295,00	Aquisição de serviços	11 dias	2022-02-16	Ajuste Direto
Nelly Monteiro Unipessoal, Lda	Aquisição de manuais escolares para o ano letivo 2022/2023	2022-08-24	7 040,95	7 040,95	Aquisição de bens	23 dias	2022-08-24	Ajuste Direto
New Sheet, Brand Activation, Lda.	contratação do grupo Turb'Ó Baile	2022-02-04	7 995,00	7 995,00	Aquisição de serviços	23 dias	2022-02-04	Ajuste Direto
OZ Energia Gás, S.A.	Aquisição de Pellets	2021-12-23	50 500,01	50 500,01	Aquisição de bens	364 dias	2022-01-01	Concurso Público
OZ Energia Gás, S.A.	Aquisição de pellets - piscinas	2020-12-02	21 566,43	21 566,43	Aquisição de bens	425 dias	2020-12-02	Concurso Público
Oliveirobra, Construções Metálicas, Lda.	Adaptação de Edifício Municipal a nova funcionalidade	2022-01-30	148 294,00	148 294,00	Empreitada de obras públicas	30 dias	2022-02-01	Consulta Prévia
Orquestras Costa Verde e F.P., Ldª	espectáculo com a Banda Função Publika	2022-07-20	11 382,11	11 382,11	Aquisição de serviços	0 dias	2022-08-24	Ajuste Direto
PANIUNIÃO - Panificação e Pastelaria, Lda	aquisição de pão para o agrupamento de escolas para 2022	2021-12-07	3 599,07	3 599,07	Aquisição de bens	364 dias	2022-01-01	Ajuste Direto
PMS-Pinheiro de Melo & Salgado Coffe Solutions - Comercialização de Cafés, S.A.	aluguer de purificadores de água - escolas	2020-12-29	2 391,12	2 391,12	Aquisição de serviços	1097 dias	2020-12-29	Ajuste Direto
Paulo Alexandre Bayon Soares	contrato de tarefa - vigilante -c.2 - t. escolares	2021-11-25	2 310,00	2 310,00	Aquisição de serviços	161 dias	2021-11-25	Ajuste Direto
Pedro Miguel Horta Amaral	Contratação em regime de avença. Aulas de bateria. Academia de Musica.	2022-10-12	10 472,00	10 472,00	Aquisição de serviços	292 dias	2022-10-12	Consulta Prévia
Pedro Miguel Horta Amaral	contratos de avença - bateria	2021-09-20	10 766,01	10 766,01	Aquisição de serviços	314 dias	2021-09-20	Consulta Prévia
Petróleos de Portugal - PETROGAL, S.A.	aquisição de combustíveis rodoviários para 2022/2024	2022-01-24	246 000,00	246 000,00	Aquisição de bens	1072 dias	2022-01-24	Concurso Público
Petróleos de Portugal - PETROGAL, S.A.	gas canalizado - Agrupamento	2020-02-03	166 911,00	166 911,00	Aquisição de bens	1062 dias	2020-02-03	Contratação excluída
Petróleos de Portugal - PETROGAL, S.A.	gasóleo - veículos	2019-01-10	200 333,02	200 333,02	Aquisição de bens	1130 dias	2018-12-28	Concurso Público
Pinhelux - Estudos e Projectos, Unipessoal, Lda	avença - Elaboração e acomp. projectos elétricos	2020-09-18	39 409,20	39 409,20	Aquisição de serviços	1095 dias	2020-09-18	Consulta Prévia
Primeira Fila - Entretenimento, Lda.	FTAE - PutzGrilla - 25 de Fevereiro	2022-01-26	6 765,00	6 765,00	Aquisição de serviços	30 dias	2022-01-26	Ajuste Direto
Prosegur - Alarmes Dissuasão Portugal, Unipessoal, Lda	videovigilancia - edificios	2020-08-24	6 746,86	6 746,86	Aquisição de serviços	1095 dias	2020-08-04	Ajuste Direto
RESUR - Gestão de Residuos e Higiene Urbana, Lda	Aluguer de contentores de RSU no concelho	2021-07-22	22 816,50	22 816,50	Aquisição de serviços	62 dias	2021-07-22	Ajuste Direto
RJB INDUSTRIES ABER, LDA	manutenção da plataforma piscinas	2021-09-09	8 856,00	8 856,00	Aquisição de serviços	365 dias	2021-09-09	Ajuste Direto
Radiantrecord Unipessoal, Lda.	Aluguer de equipamentos e espectáculos	2022-08-16	30 688,50	30 688,50	Aquisição de serviços	9 dias	2022-08-16	Consulta Prévia
Radiantrecord Unipessoal, Lda.	avença - apoio atividades culturais e desportivas	2021-01-28	24 000,01	24 000,01	Aquisição de serviços	377 dias	2021-01-25	Ajuste Direto
Rdlight, Lda	Aluguer de Equipamentos de Vídeo-Festas Cidade2021	2021-08-20	24 538,50	24 538,50	Aquisição de serviços	133 dias	2021-08-20	Consulta Prévia
Red Portuguesa - Publicidade Exterior, S.A.	Aluguer de 1 Espaço Publicitário- Guarda	2020-10-27	9 298,81	9 298,81	Aquisição de serviços	364 dias	2021-01-01	Ajuste Direto
Red Portuguesa - Publicidade Exterior, S.A.	aluguer de espaço publicitário na Guarda	2021-12-06	9 578,21	9 578,21	Aquisição de serviços	364 dias	2022-01-01	Ajuste Direto
Ricardo João Duarte Rodrigues Avelas Nunes	contr. de avença - apoio juridico - Ricardo Avelãs	2020-11-24	15 573,87	15 573,87	Aquisição de serviços	365 dias	2020-11-05	Ajuste Direto
Ricardo João Duarte Rodrigues Avelas Nunes	contratos de avença - apoio Juridico	2022-02-04	15 573,87	15 573,87	Aquisição de serviços	365 dias	2022-02-04	Ajuste Direto
Rita Alexandra Azevedo Videira	contratos de tarefa- sala sensorial - 1	2021-03-22	15 666,04	15 666,04	Aquisição de serviços	388 dias	2021-04-01	Ajuste Direto
Road Lights - Efeitos de Iluminação, Lda.	Aquisição dos serviços de video e multimédia	2022-02-18	62 607,00	62 607,00	Aquisição de serviços	10 dias	2022-02-18	Consulta Prévia
Rosa Maria Dias Correia Lopes	Contrato de Avença - Ass. Operacional - Rosa	2022-01-25	2 115,00	2 115,00	Aquisição de serviços	89 dias	2022-01-25	Ajuste Direto Simplificado
SERSAR, Serração Saraiva, Lda.	Aquisição continua de material de construção civil	2021-09-13	24 600,00	24 600,00	Aquisição de bens	474 dias	2021-09-13	Ajuste Direto
SIBS Forward Payment Solutions	serviços SIBS	2020-04-04	1 328,40	1 328,40	Aquisição de serviços	1095 dias	2020-04-03	Ajuste Direto
SMART RIVER - WATER ENGINEERING, LDA	Manutenção águas piscinas cobertas e descobertas	2021-12-02	21 207,91	21 207,91	Aquisição de serviços	365 dias	2021-12-02	Consulta Prévia
SMART RIVER - WATER ENGINEERING, LDA	exploração das EEAR	2022-02-04	12 486,96	12 486,96	Aquisição de serviços	1061 dias	2022-02-04	Consulta Prévia

Ano: 2022

Municípi

Situação

Contrato								
Entidade	Objeto	Data	Valor contrato	Pr. Contratual	Tipo de Contrato TC	Prazo	Dt Iní Ex.	Procedimento de contr
SMART RIVER - WATER ENGINEERING, LDA	exploração das EEAR - Malta, B. Outeiro, B. Capela	2022-03-08	9 434,59	9 434,59	Aquisição de serviços	1394 dias	2022-03-08	Ajuste Direto
SMART RIVER - WATER ENGINEERING, LDA	manutenção águas piscinas	2020-10-19	20 590,20	20 590,20	Aquisição de serviços	73 dias	2020-10-19	Consulta Prévia
SPEEDSUN - Energias Renováveis, Ldª	Aluguer de iluminação - Bosque Encantado.	2021-12-02	52 828,50	52 828,50	Aquisição de serviços	23 dias	2021-12-15	Consulta Prévia
Sandra Monique Beato Pereira	contr. de avença - apoio jurídico - sandra monique	2020-11-20	15 573,87	15 573,87	Aquisição de serviços	365 dias	2020-11-05	Ajuste Direto
Saraiva & Bernardo, Lda.	Varredura das ruas da cidade - 3 meses	2021-07-21	19 821,75	19 821,75	Aquisição de serviços	92 dias	2021-07-21	Ajuste Direto
Saraiva & Bernardo, Lda.	varredura das ruas da cidade	2021-08-23	73 585,20	73 585,20	Aquisição de serviços	364 dias	2021-10-24	Concurso Público
Senhores do Ar II - Produções, Lda.	Contratação Calema - 26 FEV - FTAE	2022-01-25	21 525,00	21 525,00	Aquisição de serviços	32 dias	2022-01-25	Ajuste Direto
Senhores do Ar II - Produções, Lda.	espectáculo musical - Paula Fernandes	2022-07-19	59 040,00	59 040,00	Aquisição de serviços	0 dias	2022-08-20	Ajuste Direto
Serralharia D' Arte, Ldª	fornecimento contínuo de material de serralharia	2021-08-13	23 815,21	23 815,21	Aquisição de bens	505 dias	2021-08-13	Ajuste Direto
Serralharia D' Arte, Ldª	fornecimento contínuo material de serralharia	2022-05-13	39 482,94	39 482,94	Aquisição de bens	232 dias	2022-05-13	Consulta Prévia
Serralharia D' Arte, Ldª	trofeus Cidade do Vinho	2022-05-13	2 583,00	2 583,00	Aquisição de bens	232 dias	2022-05-13	Consulta Prévia
Servive Portugal - Equipamento Médico e Assistência, Ldª	material para canil	2021-08-17	32 751,05	32 751,05	Aquisição de bens	136 dias	2021-08-17	Consulta Prévia
Silva & Ventura - Tornearia Mecânica Lda	Construção de um miradouro - Faia - Rio Côa.	2022-09-08	27 830,99	27 830,99	Empreitada de obras públicas	0 dias	2022-09-08	Concurso Público
Silva & Ventura - Tornearia Mecânica Lda	Construção de um miradouro - Faia - Rio Côa.	2021-02-23	131 698,36	131 698,36	Empreitada de obras públicas	480 dias	2021-02-23	Concurso Público
Simão Paulo Brites Teixeira	serviço de serralharia mecânica e soldadura	2021-02-26	24 600,00	24 600,00	Aquisição de serviços	1108 dias	2021-02-26	Consulta Prévia
Sofia Jerónimo Venâncio Madeira	contratos de tarefa - Assistente operacional - 5 - sala sensorial	2021-02-18	9 140,69	9 140,69	Aquisição de serviços	388 dias	2021-04-01	Ajuste Direto
Susana Lainho - Unipessoal, Lda.	restauro património artistico - Trincheira	2021-03-04	11 734,20	11 734,20	Aquisição de serviços	302 dias	2021-03-04	Ajuste Direto
Symmetric Wave, Lda.	aluguer de equipamento video - vinhos & sabores	2021-11-18	14 514,00	14 514,00	Aquisição de serviços	3 dias	2021-11-18	Ajuste Direto
Symmetric Wave, Lda.	aluguer equipamento audiovisual - país das maravil	2021-11-18	9 963,00	9 963,00	Aquisição de serviços	3 dias	2021-11-18	Ajuste Direto
Sítio do Passal, Lda.	aluguer de tendas para o Pinhel Natal 2021/2022	2021-12-13	20 141,25	20 141,25	Aquisição de serviços	24 dias	2021-12-13	Ajuste Direto
Sítio do Passal, Lda.	organização do evento - Pinhel Natal	2021-11-19	61 346,26	61 346,26	Aquisição de serviços	37 dias	2021-12-01	Consulta Prévia
Sónia Marisa da Silva Morgado	contratos de avença - educação - Sónia Lopes	2021-08-26	5 625,04	5 625,04	Aquisição de serviços	241 dias	2021-08-26	Ajuste Direto
TALHO PINHELENSE, LDA.	Carne para a Escola	2020-12-30	35 937,94	35 937,94	Aquisição de bens	366 dias	2020-12-30	Consulta Prévia
TK Elevadores Portugal, Unipessoal, LDA	manutenção elevadores	2018-12-19	1 752,75	1 752,75	Aquisição de serviços	1095 dias	2019-01-01	Ajuste Direto
TRAVESSIALERTA UNIPESSOAL, LDA	transportes de taxi - c.2 - Meda - V. Franca Naves	2021-09-07	14 750,65	14 750,65	Aquisição de serviços	327 dias	2021-09-07	Ajuste Direto
Teresa Cristina Ferreira de Carvalho Simões Pais	Contratação em regime de avença. Aulas de ballet. Academia de Musica.	2022-09-29	9 200,40	9 200,40	Aquisição de serviços	293 dias	2022-10-11	Ajuste Direto
Teresa Cristina Ferreira de Carvalho Simões Pais	contratos de avença - ballet	2021-09-09	3 842,52	3 842,52	Aquisição de serviços	325 dias	2021-09-09	Ajuste Direto
Transportes Rui Bernardo - Unipessoal, Ldª	Transportes Escolares - Circuito n.º3	2021-09-08	31 740,64	31 740,64	Aquisição de serviços	326 dias	2021-09-08	Concurso Público Comunitário
Transportes Rui Bernardo - Unipessoal, Ldª	Transportes Escolares - Circuito n.º4	2021-09-08	28 560,64	28 560,64	Aquisição de serviços	326 dias	2021-09-08	Concurso Público Comunitário
Transportes Rui Bernardo - Unipessoal, Ldª	Transportes Escolares - Circuito n.º5	2021-09-08	29 192,40	29 192,40	Aquisição de serviços	326 dias	2021-09-08	Concurso Público Comunitário
Transportes Rui Bernardo - Unipessoal, Ldª	Transportes escolares 2022/2025 - c.4	2022-08-30	42 930,00	42 930,00	Aquisição de serviços	335 dias	2022-08-30	Concurso Público
Transportes Rui Bernardo - Unipessoal, Ldª	transportes escolares - 2022/2025 - c.3	2022-08-19	113 907,60	113 907,60	Aquisição de serviços	1077 dias	2022-08-19	Concurso Público Comunitário
Transportes Rui Bernardo - Unipessoal, Ldª	transportes escolares 2022/2025 - c.5	2022-08-30	42 930,00	42 930,00	Aquisição de serviços	335 dias	2022-08-30	Concurso Público
UTS - Viagens e Serviços, SA	Transportes Escolares - Circuito n.º2	2021-09-08	32 722,20	32 722,20	Aquisição de serviços	326 dias	2021-09-08	Concurso Público Comunitário
Universal Music Portugal S.A.	Realização de um espectáculo com o Artista Sara Correia	2022-07-20	7 995,00	7 995,00	Aquisição de serviços	0 dias	2022-08-25	Ajuste Direto
VORTAL - COMÉRCIO ELECTRÓNICO, CONSULTADORIA E MULTIMÉDIA, S.A	plataforma de contratação	2020-02-11	553,50	553,50	Aquisição de serviços	1096 dias	2020-02-10	Ajuste Direto
Velha Lamparina - União de Artes e Oficios e Recriações Históricas	contratação de artistas e dinamização - Feira Medieval - 2022.	2022-05-11	74 875,00	74 875,00	Aquisição de serviços	25 dias	2022-05-11	Consulta Prévia
Visotul Ld.ª	aquisição de acessórios de águas	2021-08-26	1 328,95	1 328,95	Aquisição de bens	127 dias	2021-08-26	Consulta Prévia
Zeferino Pereira Unipessoal, Lda	Pavimentação de arruamentos e largo na povoação de Gamelas.	2021-03-26	29 415,00	29 415,00	Empreitada de obras públicas	120 dias	2021-04-26	Ajuste Direto
Zoomvídeo, Lda	produção de 2 filmes de divulgação dos investimentos realizados pelo municipio com o apoio dos FEEI	2022-06-29	24 587,70	24 587,70	Aquisição de serviços	92 dias	2022-06-29	Ajuste Direto
Zélia Maria Alves	Frutas e Legumes para a Escola	2020-11-12	17 657,98	17 657,98	Aquisição de bens	364 dias	2021-01-01	Ajuste Direto
Zélia Maria Alves	aquisição de frutas e legumes adicionais para o Agrupamento de Escolas de Pinhel.	2022-02-09	3 813,27	3 813,27	Aquisição de bens	325 dias	2022-02-09	Consulta Prévia
Zélia Maria Alves	aquisição de frutas e legumes- Agrupamento Escolas, para 2022	2021-12-07	21 543,47	21 543,47	Aquisição de bens	364 dias	2022-01-01	Consulta Prévia
Ópera na Academia e na Cidade - Associação Cultural	Realização de um concerto operático - visitação à Ópera Rigoletto de Giuseppe Verdi	2022-07-20	10 000,00	10 000,00	Aquisição de serviços	0 dias	2022-08-23	Ajuste Direto
		Total:	12 245 568,73	12 245 568,73				

Anexo VI Contratação administrativa - Adjudicações por tipo de procedimento

Município de Pinhel

Adjudicações por tipo de procedimento

Euros

Tipo de contrato	Concurso público		Concurso limitado por prévia qualificação		Procedimento de negociação		Diálogo concorrencial		Ajuste direto		Consulta prévia		Parcerias para a inovação		Total	
	Núm. dos contratos	Preço contratual	Núm. dos contratos	Preço contratual	Núm. dos contratos	Preço contratual	Núm. dos contratos	Preço contratual	Núm. dos contratos	Preço contratual	Núm. dos contratos	Preço contratual	Núm. dos contratos	Preço contratual	Núm. dos contratos	Preço contratual
Empreitada de obras públicas	0	0,00	0	0,00	0	0,00	0	0,00	2	4 797,43	3	305 598,02	0	0,00	5	310 395,45
Aquisição de serviços	16	1 402 543,91	0	0,00	0	0,00	0	0,00	77	2 812 039,10	37	2 228 808,78	0	0,00	130	6 443 391,79
Locação ou aquisição de bens móveis	3	367 261,65	0	0,00	0	0,00	0	0,00	6	77 021,95	16	353 433,18	0	0,00	25	797 716,78
Concessão de obras públicas	0	0,00	0	0,00	0	0,00	0	0,00	0	0,00	0	0,00	0	0,00	0	0,00
Concessão de serviços públicos	0	0,00	0	0,00	0	0,00	0	0,00	0	0,00	0	0,00	0	0,00	0	0,00
Sociedade	0	0,00	0	0,00	0	0,00	0	0,00	0	0,00	0	0,00	0	0,00	0	0,00
Outros	0	0,00	0	0,00	0	0,00	0	0,00	0	0,00	0	0,00	0	0,00	0	0,00

Anexo VII - Transferências e subsídios - receita

Transferências e subsídios recebidos

Município de Pinhel

Ano: 2022

Euros

Tipo de Receita	Disposições Legais (1)	Finalidade (2)	Entidade Financiadora (3)	Receita Prevista (4)	Receita Recebida (5)	Receita Prevista e não recebida (6) = (4) - (5)	Devolução ocorrida no exercicio (7)	Observações (8)
Transferências correntes								
060301 - Estado			Administração Central do Sistema de Saúde, IP	1 618,68	1 618,68	0,00	0,00	
060306 - Estado-Particip.comunit.projectos co-financiados	Candidatura Fundos Estruturais	Desenvolvimento de Atividades Culturais	Agência para o Desenvolvimento e Coesão, I.P.	23 024,28	23 024,28	0,00	0,00	
060306 - Estado-Particip.comunit.projectos co-financiados	Candidatura Fundos Estruturais	Promoção dos Fundos Estruturais	Agência para o Desenvolvimento e Coesão, I.P.	18 685,05	18 685,05	0,00	0,00	
060306 - Estado-Particip.comunit.projectos co-financiados	Candidatura Fundos Estruturais	Programa Operacional Assistência Técnica	Agência para o Desenvolvimento e Coesão, I.P.	38 000,00	38 000,00	0,00	0,00	
060306 - Estado-Particip.comunit.projectos co-financiados	Candidatura Fundos Estruturais	Festival Cultural da Raia Histórica	CCDRC - Comissão de Coordenação e Desenvolvimento Regional do Centro	13 827,63	13 827,63	0,00	0,00	
060306 - Estado-Particip.comunit.projectos co-financiados	Candidatura Fundos Estruturais	Plano Inovador de Combate ao Insucesso Escolar	CIM - Comunidade Intermunicipal das Beiras e Serra da Estrela, CIM-BSE	36 695,75	36 695,75	0,00	0,00	
060601 - Sistemas de solidariedade e segurança social	Alineas r) e bbb) do artº 33º Lei nº 75/2013	Apoio ao funcionamento da CPCJ	CNPDPCJ - Comissão Nacional de Promoção dos Dereitos e Proteção das crianças e Jovens	10 589,52	10 589,52	0,00	0,00	
060301 - Estado	Lei nº 75-B/2020	Atividade Municipal	DGAL - Direcção-Geral das Autarquias Locais	7 941 098,01	7 941 098,01	0,00	0,00	
060301 - Estado	Decreto-Lei nº 21/2019	Transferência de Competências - Educação	DGAL - Direcção-Geral das Autarquias Locais	552 081,76	552 081,76	0,00	0,00	
060301 - Estado	Alineas r) e bbb) do artº 33º Lei nº 75/2013	Colaboração na Inspeção Sanitária em matadouros do Concelho	DGAV - Direcção-Geral de Alimentação e Veterinária	5 452,50	5 452,50	0,00	0,00	
060307 - Serviços e fundos autónomos	Alineas r) e bbb) do artº 33º Lei nº 75/2013	Colaboração na Inspeção Sanitária em matadouros do Concelho	DGAV - Direcção-Geral de Alimentação e Veterinária	8 051,25	8 051,25	0,00	0,00	
060307 - Serviços e fundos autónomos	Candidatura	Campanhas de sensibilização - Bem estar animal	DGAV - Direcção-Geral de Alimentação e Veterinária	392,77	0,00	392,77	0,00	
060301 - Estado	Decreto-Lei nº 21/2019	Competências no âmbito da Educação	IGeFE - Instituto de Gestão Financeira da Educação, IP	527 615,56	527 615,56	0,00	0,00	
060301 - Estado	Candidatura	Atividades Ambientais e Florestais	Instituto de Conservação da Natureza e das Florestas - ICNF I.P.	27 958,00	27 958,00	0,00	0,00	
060307 - Serviços e fundos autónomos	Candidatura	CEI+	Instituto de Emprego e Formação Profissional, IP	29 012,53	29 012,53	0,00	0,00	
060301 - Estado	Legislação Eleitoral	Atos eleitorais	Secretaria Geral - Mnistério da Administração Interna	25 783,12	25 783,12	0,00	0,00	
060307 - Serviços e fundos autónomos	Legislação Eleitoral	Atos eleitorais	Secretaria Geral - Mnistério da Administração Interna	3 914,75	3 914,75	0,00	0,00	
Total de Transferências correntes				**9 263 801,16**	**9 263 408,39**	**392,77**	**0,00**	

Transferências de capital

Transferências e subsídios recebidos

Município de Pinhel

Ano: 2022

Euros

Tipo de Receita	Disposições Legais (1)	Finalidade (2)	Entidade Financiadora (3)	Receita Prevista (4)	Receita Recebida (5)	Receita Prevista e não recebida (6) = (4) - (5)	Devolução ocorrida no exercicio (7)	Observações (8)
Transferências correntes								
060301 - Estado			Administração Central do Sistema de Saúde, IP	1 618,68	1 618,68	0,00	0,00	
060306 - Estado-Particip.comunit.projectos co-financiados	Candidatura Fundos Estruturais	Desenvolvimento de Atividades Culturais	Agência para o Desenvolvimento e Coesão, I.P.	23 024,28	23 024,28	0,00	0,00	
060306 - Estado-Particip.comunit.projectos co-financiados	Candidatura Fundos Estruturais	Promoção dos Fundos Estruturais	Agência para o Desenvolvimento e Coesão, I.P.	18 685,05	18 685,05	0,00	0,00	
060306 - Estado-Particip.comunit.projectos co-financiados	Candidatura Fundos Estruturais	Programa Operacional Assistência Técnica	Agência para o Desenvolvimento e Coesão, I.P.	38 000,00	38 000,00	0,00	0,00	
060306 - Estado-Particip.comunit.projectos co-financiados	Candidatura Fundos Estruturais	Festival Cultural da Raia Histórica	CCDRC - Comissão de Coordenação e Desenvolvimento Regional do Centro	13 827,63	13 827,63	0,00	0,00	
060306 - Estado-Particip.comunit.projectos co-financiados	Candidatura Fundos Estruturais	Plano Inovador de Combate ao Insucesso Escolar	CIM - Comunidade Intermunicipal das Beiras e Serra da Estrela, CIM-BSE	36 695,75	36 695,75	0,00	0,00	
060601 - Sistemas de solidariedade e segurança social	Alineas r) e bbb) do artº 33º Lei nº 75/2013	Apoio ao funcionamento da CPCJ	CNPDPCJ - Comissão Nacional de Promoção dos Dereitos e Proteção das crianças e Jovens	10 589,52	10 589,52	0,00	0,00	
060301 - Estado	Lei nº 75-B/2020	Atividade Municipal	DGAL - Direcção-Geral das Autarquias Locais	7 941 098,01	7 941 098,01	0,00	0,00	
060301 - Estado	Decreto-Lei nº 21/2019	Transferência de Competências - Educação	DGAL - Direcção-Geral das Autarquias Locais	552 081,76	552 081,76	0,00	0,00	
060301 - Estado	Alineas r) e bbb) do artº 33º Lei nº 75/2013	Colaboração na Inspeção Sanitária em matadouros do Concelho	DGAV - Direcção-Geral de Alimentação e Veterinária	5 452,50	5 452,50	0,00	0,00	
060307 - Serviços e fundos autónomos	Alineas r) e bbb) do artº 33º Lei nº 75/2013	Colaboração na Inspeção Sanitária em matadouros do Concelho	DGAV - Direcção-Geral de Alimentação e Veterinária	8 051,25	8 051,25	0,00	0,00	
060307 - Serviços e fundos autónomos	Candidatura	Campanhas de sensibilização - Bem estar animal	DGAV - Direcção-Geral de Alimentação e Veterinária	392,77	0,00	392,77	0,00	
060301 - Estado	Decreto-Lei nº 21/2019	Competências no âmbito da Educação	IGeFE - Instituto de Gestão Financeira da Educação, IP	527 615,56	527 615,56	0,00	0,00	
060301 - Estado	Candidatura	Atividades Ambientais e Florestais	Instituto de Conservação da Natureza e das Florestas - ICNF I.P.	27 958,00	27 958,00	0,00	0,00	
060307 - Serviços e fundos autónomos	Candidatura	CEI+	Instituto de Emprego e Formação Profissional, IP	29 012,53	29 012,53	0,00	0,00	
060301 - Estado	Legislação Eleitoral	Atos eleitorais	Secretaria Geral - Mnistério da Administração Interna	25 783,12	25 783,12	0,00	0,00	
060307 - Serviços e fundos autónomos	Legislação Eleitoral	Atos eleitorais	Secretaria Geral - Mnistério da Administração Interna	3 914,75	3 914,75	0,00	0,00	
Total de Transferências correntes				**9 263 801,16**	**9 263 408,39**	**392,77**	**0,00**	
Transferências de capital								

Transferências e subsídios recebidos

Município de Pinhel

Ano: 2022

Euros

Tipo de Receita	Disposições Legais (1)	Finalidade (2)	Entidade Financiadora (3)	Receita Prevista (4)	Receita Recebida (5)	Receita Prevista e não recebida (6) = (4) - (5)	Devolução ocorrida no exercicio (7)	Observações (8)
100301 - Estado	Lei nº 75-B/2020	Atividades Municipais	DGAL - Direcção-Geral das Autarquias Locais	1 058 116,00	1 058 116,00	0,00	0,00	
Total de Transferências de capital				**1 058 116,00**	**1 058 116,00**	**0,00**	**0,00**	
Subsídios ao Investimento								
100307 - Estado-Particip.comunitária project.co-financiados	Candidatura Fundos Estruturais	Requalificação do parque da trincheira-1ª Fase	Agência para o Desenvolvimento e Coesão, I.P.	145 190,09	145 190,09	0,00	0,00	
100307 - Estado-Particip.comunitária project.co-financiados	Cooperação Técnica e Financeir	Miradouro da Faia (ver e sentir o falcão)	Agência para o Desenvolvimento e Coesão, I.P.	106 188,43	106 188,43	0,00	0,00	
100307 - Estado-Particip.comunitária project.co-financiados	Cooperação Técnica e Financeir	Biblioteca Municipal de Pinhel	Agência para o Desenvolvimento e Coesão, I.P.	228 284,70	228 284,70	0,00	0,00	
100307 - Estado-Particip.comunitária project.co-financiados	Cooperação Técnica e Financeir	Adaptação de Espaço para Centro de bem estar animal	DGAL - Direcção-Geral das Autarquias Locais	5 000,00	5 000,00	0,00	0,00	
100307 - Estado-Particip.comunitária project.co-financiados	Cooperação Técnica e Financeir	Escola Secundária - Acordo 37/2018	DGEST - Direção-Geral Estabelecimento dos Estabelecimentos Escolares	117 956,36	117 956,36	0,00	0,00	
Total de Subsídios ao Investimento				**602 619,58**	**602 619,58**	**0,00**	**0,00**	

Anexo VIII - Transferências e subsídios - despesa

Transferências e Subsídios concedidos

Município de Pinhel

Ano: 2022

do período findo em 31 de Dezembro de 2022

Euros

Tipo de Despesa	Disposições Legais	Finalidade	Entidade Beneficiária	Despesas Orçamentadas	Despesas autorizadas	Despesas pagas	Despesas autorizadas e não pagas	Devolução ocorrida no exercicio	Observações
Transferências correntes									
020105 - Alimentação-Refeições confeccionadas	Alineas o) e u) do artº 33º da Lei nº 75/2013 de 12/09	Apoio financeiro para despesas com atividades educativas.	Fundação D.Teodora Felizarda da Graça Vilhena de Carvalho e Fonseca	20 709,00	5 606,25	5 606,25	0,00	0,00	
040301 - Estado	alínea u) do nº1 do Artº 33º Lei nº 75/2013	Apoio financeiro para despesas de funcionamento	Agrupamento de Escolas de Pinhel	27 740,00	20 000,00	10 000,00	10 000,00	0,00	
040301 - Estado	alínea u) do nº1 do Artº 33º Lei nº 75/2013	Apoio financeiro para Plano Anual de Atividades.	Agrupamento de Escolas de Pinhel	27 740,00	7 720,00	7 720,00	0,00	0,00	
040701 - Instituições sem fins lucrativos	Alínea u) do nº 1 do artº 33º da Lei 75/2013 de 12/09	Apoio financeiro para valorização da raça jarmelista	Acriguarda - Associação de Criadores de Ruminantes do Concelho da Guarda	232 513,00	4 000,00	0,00	4 000,00	0,00	
040701 - Instituições sem fins lucrativos	Alineas u) do nº 1 do artº 33º da Lei nº 75/2013 de 12/09	Apoio financeiro para desenvolvimento de atividades da Universidade Sénior.	ASSAE - Associação de Solidariedade Social e dos Amigos de Ervedosa	232 513,00	14 000,00	2 000,00	12 000,00	0,00	
040701 - Instituições sem fins lucrativos	Alínea o) e u) do nº1 do Art 33º da Lei 75/2013 de 12 setembro	Apoio financeiro para desenvolvimento de atividades.	ASSOCIAÇÃO " CLUBE TERRAS DO FALCÃO - BTT E CICLISMO"	232 513,00	1 200,00	0,00	1 200,00	0,00	
040701 - Instituições sem fins lucrativos	Portaria nº 1358/2007 com as devidas alterações	Apoio Financeiro para funcionamento da EIP	Associação Humanitária dos Bombeiros Voluntários Pinhelenses	232 513,00	43 409,12	34 643,72	8 765,40	0,00	
040701 - Instituições sem fins lucrativos	Alineas o) e u) do artº 33º da Lei nº 75/2013 de 12/09	Apoio financeiro para realização de atividades educativas	Fundação D.Teodora Felizarda da Graça Vilhena de Carvalho e Fonseca	232 513,00	7 260,00	7 260,00	0,00	0,00	
040701 - Instituições sem fins lucrativos	alínea u) do nº1 do Artº 33º Lei nº 75/2013	Apoio Financeiro para desevolvimento de atividades	Futebol Clube de Pala	232 513,00	3 500,00	3 500,00	0,00	0,00	
040701 - Instituições sem fins lucrativos	Alineas u) do nº 1 do artº 33º da Lei nº 75/2013 de 12/09	Apoio financeiro para atividades Culturais desportivas e sociais	Serviços Sociais Culturais e Desp. da CMP	232 513,00	10 000,00	10 000,00	0,00	0,00	
040701 - Instituições sem fins lucrativos	nº 1 do artº 33º Lei nº75/2013 de 12/09	Apoio pela colaboração na realização da Prova de São Silvestre 2022	Serviços Sociais Culturais e Desp. da CMP	232 513,00	5 400,00	5 400,00	0,00	0,00	
040701 - Instituições sem fins lucrativos	Alínea u) do n.1 do artº 33º Lei75/2013 de 12/09	Apoio financeiro para época desportiva	União Desportiva " Os Pinhelenses "	232 513,00	15 000,00	15 000,00	0,00	0,00	
040701 - Instituições sem fins lucrativos	Alínea u) do n.1 do artº 33º Lei75/2013 de 12/09	Apoio financeiro para época desportiva	União Desportiva " Os Pinhelenses "	232 513,00	43 000,00	10 000,00	33 000,00	0,00	
040701 - Instituições sem fins lucrativos	.	.	União Desportiva " Os Pinhelenses "	232 513,00	0,00	10 500,00	-10 500,00	0,00	
040802 - Outras	Alínea v) do nº1 do Artº 33º Lei nº 75/2013	Colaboração entre a Dignitude e o Munícpio para prosseguimento do programa ABEM	Associação Dignitude	80 079,00	4 000,00	3 000,00	1 000,00	0,00	
080501 - Transf.Capital -Adm.LocalContinente	Protocolo Parceria - Alinea o) artº 33º Lei nº 73/2013	Manutenção permanente da Grande Rota Vale do Côa	Territórios do Côa - Associação de Desenvolvimento Regional	965 414,00	7 097,10	0,00	7 097,10	0,00	
080701 - Instituições sem fins lucrativos	alinea ff) do nº 1 do art.º 33º Lei 75/2013 de 12/09	Apoio meloramento do espaço para realização do campeonato regional norte 1/8 TT e Taça Portugal 1/8 TT	Clube de Radiomodelismo de Freixedas - CRF	166 854,00	7 820,00	0,00	7 820,00	0,00	
Total de Transferências correntes				**1 493 309,00**	**199 012,47**	**124 629,97**	**74 382,50**	**0,00**	
Transferências de capital									
080501 - Transf.Capital -Adm.LocalContinente	Alínea j) e ccc) do nº2 do Art 23º 25º e 33º da Lei 75/2013 de 12 setembro	Apoio financeiro para aquisição de trator agrícola	Freguesia de Lamegal	965 414,00	10 794,00	10 794,00	0,00	0,00	

NOTA: Os compromissos sem entidade não são contabilizados neste mapa.

Transferências e Subsídios concedidos

Município de Pinhel

Ano: 2022

do período findo em 31 de Dezembro de 2022

Euros

Tipo de Despesa	Disposições Legais	Finalidade	Entidade Beneficiária	Despesas Orçamentadas	Despesas autorizadas	Despesas pagas	Despesas autorizadas e não pagas	Devolução ocorrida no exercicio	Observações
Transferências de capital									
080501 - Transf.Capital -Adm.LocalContinente	Alínea j) e ccc) do nº2 do Art 23º 25º e 33º da Lei 75/2013 de 12 setembro	Apoio financeiro para requalificação de tanque comunitário	Freguesia de Souropires	965 414,00	30 000,00	25 605,67	4 394,33	0,00	
080501 - Transf.Capital -Adm.LocalContinente	Alínea j) e ccc) do nº2 do Art 23º 25º e 33º da Lei 75/2013 de 12 setembro	Liquidação auto 2, claus.3 prot.,const. pavilhão.	Freguesia de Souropires	965 414,00	19 839,91	18 518,75	1 321,16	0,00	
080501 - Transf.Capital -Adm.LocalContinente	Alinea J) do artº 25º da Lei 75/2013 de 12/09	Apoio financeiro para aquisição de terreno destinado a jardim	Freguesia de Souropires	965 414,00	30 000,00	0,00	30 000,00	0,00	
080501 - Transf.Capital -Adm.LocalContinente	Alínea j) e ccc) do nº2 do Art 23º 25º e 33º da Lei 75/2013 de 12 setembro	Apoio financeiro para aquisição de máquina agrícola e alfaias	Freguesia de Souropires	965 414,00	14 630,28	14 630,28	0,00	0,00	
080501 - Transf.Capital -Adm.LocalContinente	Alínea j) e ccc) do nº2 do Art 23º 25º e 33º da Lei 75/2013 de 12 setembro	Liquidação da verba atribuida para construção de capela mortuária,	Freguesia de Vale do Côa	965 414,00	15 523,88	0,00	15 523,88	0,00	
080501 - Transf.Capital -Adm.LocalContinente	Alínea j) e ccc) do nº2 do Art 23º 25º e 33º da Lei 75/2013 de 12 setembro	Apoio financeiro relativo aos autos nº 1 e 2 da requalilicação do Largo do Forno	Freguesia de Vascoveiro	965 414,00	123 914,00	0,00	123 914,00	0,00	
080501 - Transf.Capital -Adm.LocalContinente	Alínea j) e ccc) do nº2 do Art 23º 25º e 33º da Lei 75/2013 de 12 setembro	Apoio financeiro para construção do pavilhão multiusos.	Freguesia do Manigoto	965 414,00	53 013,78	0,00	53 013,78	0,00	
080601 - Sistema de solidariedade e segurança social	Alínea j) e ccc) do nº2 do Art 23º 25º e 33º da Lei 75/2013 de 12 setembro	Parte da verba atribuida para aquisição de viatura, conforme protocolo nº 28/2021.	Associação Cultural Desportiva e Social do Valdeime	94 530,00	13 500,00	7 700,00	5 800,00	0,00	
080601 - Sistema de solidariedade e segurança social	alinea u) do nº 1 do artº 33º da Lei nº 75/2013 de 12/09	Apoio financeiro para melhoramentos do espaço exterior do Jardim de Infância	Santa Casa da Misericordia de Pinhel	94 530,00	12 075,00	0,00	12 075,00	0,00	
080701 - Instituições sem fins lucrativos			Associação de Amigos da Nª Sª da Alagoa	166 854,00	50 000,00	0,00	50 000,00	0,00	
080701 - Instituições sem fins lucrativos			Fabrica da Igreja Paroquial da Freguesia de Sorval	166 854,00	15 000,00	0,00	15 000,00	0,00	
080701 - Instituições sem fins lucrativos	Alínea j) e ccc) do nº2 do Art 23º 25º e 33º da Lei 75/2013 de 12 setembro	Apoio financeiro para recuperação da Igreja Matriz do Lamegal	Fábrica da Igreja Paroquial da Freguesia do Lamegal	166 854,00	28 000,00	0,00	28 000,00	0,00	
Total de Transferências de capital				**1 226 798,00**	**416 290,85**	**77 248,70**	**339 042,15**	**0,00**	

NOTA: Os compromissos sem entidade não são contabilizados neste mapa.